

NPL – NPA – TE

HIGH EFFICIENCY FREE WHEELS BACKWARD CURVED
AND AIRFOIL SHAPED BLADES FOR PLENUM FAN

HOCHLEISTUNGSRADIALLAUFRÄDER MIT
RÜCKWÄRTSGEKRÜMMTEN UND AIRFOILSCHAUFELN
FÜR PLENUM VENTILATOREN

TURBINES CENTRIFUGES LIBRES À RENDEMENT ÉLEVÉ AVEC
AUBES INCLINÉES À L'ARRIÈRE ET AIRFOIL POUR PLENUM

GIRANTI CENTRIFUGHE LIBERE AD ALTO RENDIMENTO A
PALA CURVA ROVESCIA ED A PROFILO ALARE PER PLENUM



comefri

4^a Edition - subject to future integrations
4^a Ausgabe - Ergänzungen vorbehalten
4^a Edition - passible à futures intégrations
4^a Edizione - soggetta a future integrazioni



NPL 200		
Max Wheel RPM / Max Laufradgeschwindigkeit / Vitesse de rotation maximale de la turbine / Massima velocità di rotazione della girante	[min ⁻¹]	5800
Number of Blades / Schaufelanzahl / Nombre d'aubes / Numero di pale	z	8

C-0090 January 2014

Δp_{stat}
[Pa]

Fan curves plotted for air density: 1.2 Kg/m³
Free inlet - Free outlet.
L_{WAS} : A-weighted Total Sound Power Level inside the inlet duct.

Ventilatorkeennlinie bei ρ Luft: 1.2 kg/m³
Freiansaugend - freiausblasend.
L_{WAS} : A-bewertete Schalleistungspegel im Ansaugkanal.

Les diagrammes font référence à l'air ayant une densité de 1.2 kg/m³ en aspiration libre et refoulement libre.
L_{WAS} : Niveau de Puissance Sonore Totale en canal de aspiration, pondéré en échelle A, dans le canal de aspiration.

I diagrammi sono riferiti ad aria con densità di 1.2 Kg/m³ con bocca di aspirazione libera e bocca di mandata libera.
L_{WAS} : Livello di Potenza Sonora Totale ponderato in scala A, all'interno del canale di aspirazione.

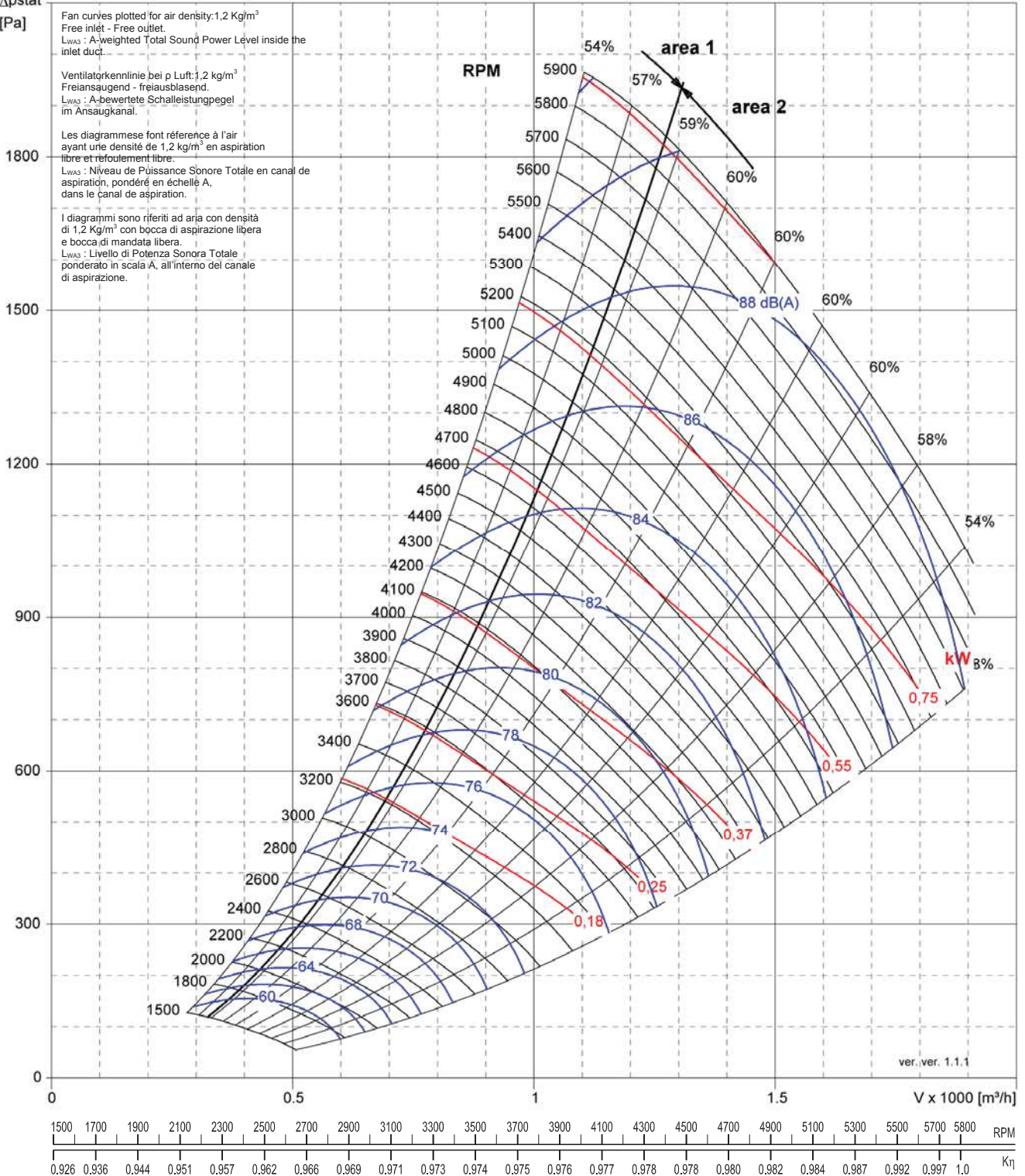

ver. ver. 1.1.1

Performance certified is for installation type A: free inlet, free outlet. Performance ratings include to effects of spring dampers and does not include the effects of appurtenances (accessories). Power rating (kW) does not include transmission losses. The AMCA Certified Ratings Seal does not apply to in-duct inlet Sound noise.

Die bescheinigten Leistungen beziehen sich auf die Installation Typ A: freier Ansaug, freier Ausblas. Die Leistungen werden mit angebaute Schwingungsdämpfer gemessen. Eventuelles Zubehör im Volumenstrom wird nicht berücksichtigt. Die Antriebsverluste werden nicht von der aufgenommenen Leistung (kW) einbezogen. Die AMCA Bescheinigung haftet nicht für die Geräusche im inneren des Ansaugkanals.

Les prestations certifiées font références à des installations A : aspiration libre, refoulement libre. Les prestations sont mesurées avec les amortisseurs installés et ne tiennent pas compte des éventuels accessoires dans le flux d'air. La puissance absorbée (kW) ne considère pas les pertes de la transmission. La certification AMCA ne s'applique pas au bruit dans le canal d'aspiration.

Le prestazioni certificate si riferiscono all'installazione A: aspirazione libera, mandata libera. Le prestazioni sono misurate con gli ammortizzatori installati e non tengono conto di eventuali accessori nel flusso d'aria. La potenza assorbita (kW) non include le perdite della trasmissione. La certificazione AMCA non si applica al rumore all'interno del canale di aspirazione.



NPL 225	
Max Wheel RPM / Max Laufradgeschwindigkeit / Vitesse de rotation maximale de la turbine / Massima velocità di rotazione della girante	[min ⁻¹] 5200
Number of Blades / Schaufelanzahl / Nombre d'aubes / Numero di pale	z 8

C-0090 January 2014

Δp_{stat}
[Pa]

Fan curves plotted for air density: 1.2 Kg/m³
Free inlet - Free outlet.
L_{WA3} : A-weighted Total Sound Power Level inside the inlet duct.

Ventilatorerkennlinie bei ρ Luft: 1,2 kg/m³
Freiausaugend - freiausblasend.
L_{WA3} : A-bewertete Schalleistungspegel im Ansaugkanal.

Les diagrammes font référence à l'air ayant une densité de 1,2 kg/m³ en aspiration libre et refoulement libre.
L_{WA3} : Niveau de Puissance Sonore Totale en canal de aspiration, pondéré en échelle A, dans le canal de aspiration.

I diagrammi sono riferiti ad aria con densità di 1,2 Kg/m³ con bocca di aspirazione libera e bocca di mandata libera.
L_{WA3} : Livello di Potenza Sonora Totale ponderato in scala A, all'interno del canale di aspirazione.

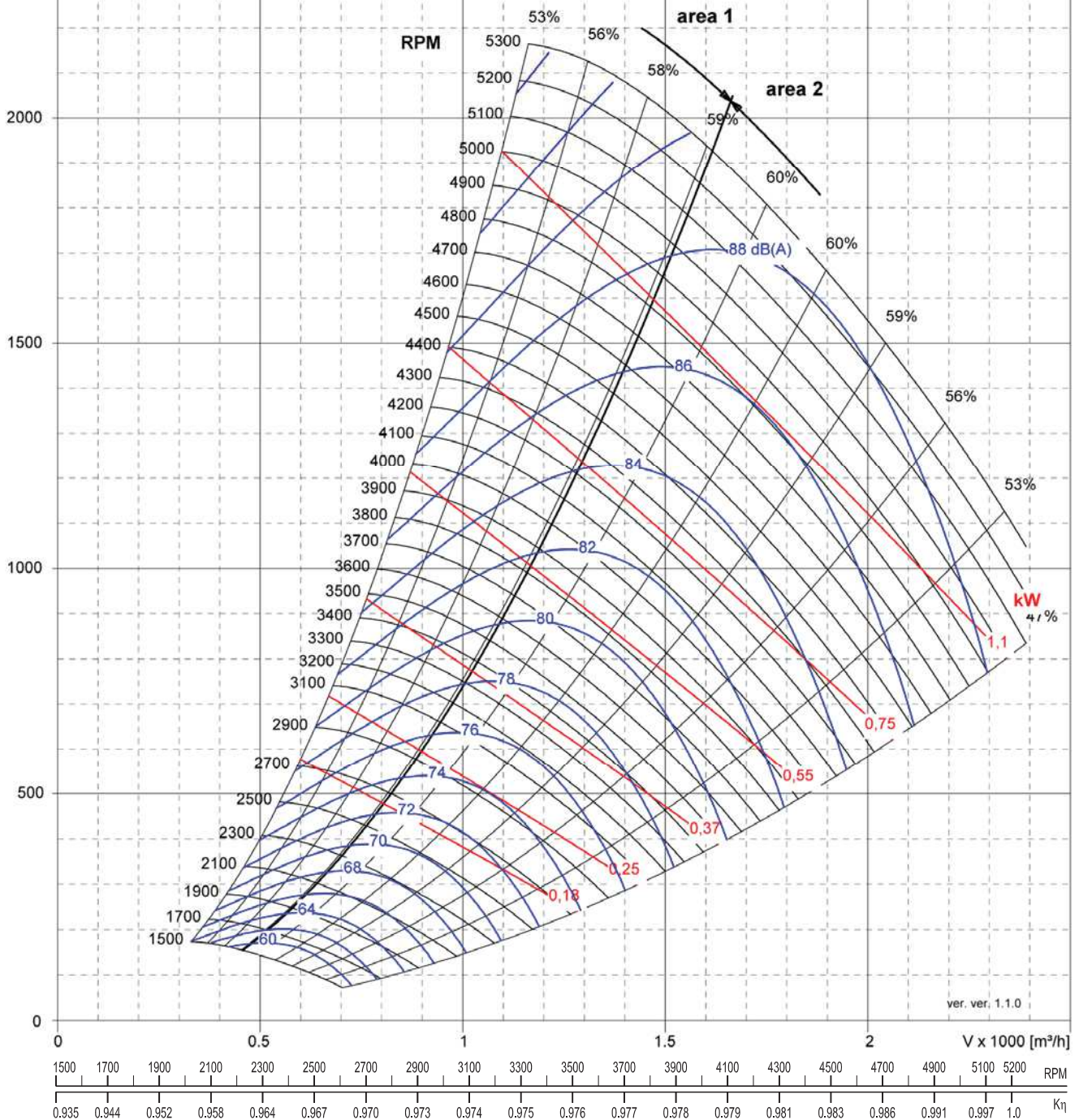

Performance certified is for installation type A: free inlet, free outlet. Performance ratings include to effects of spring dampers and does not include the effects of appurtenances (accessories). Power rating (kW) does not include transmission losses. The AMCA Certified Ratings Seal does not apply to in-duct inlet Sound noise.

Die bescheinigten Leistungen beziehen sich auf die Installation Typ A: freier Ansaug, freier Ausblas. Die Leistungen werden mit angebautes Schwingungsdämpfer gemessen. Eventuelles Zubehör im Volumenstrom wird nicht berücksichtigt. Die Antriebsverluste werden nicht von der aufgenommenen Leistung (kW) einbezogen. Die AMCA Bescheinigung haftet nicht für die Geräusche im inneren des Ansaugkanals.

Les prestations certifiées font références à des installations A : aspiration libre, refoulement libre. Les prestations sont mesurées avec les amortisseurs installés et ne tiennent pas compte des éventuels accessoires dans le flux d'air. La puissance absorbée (kW) ne considère pas les pertes de la transmission. La certification AMCA ne s'applique pas au bruit dans le canal d'aspiration.

Le prestazioni certificate si riferiscono all'installazione A: aspirazione libera, mandata libera. Le prestazioni sono misurate con gli ammortizzatori installati e non tengono conto di eventuali accessori nel flusso d'aria. La potenza assorbita (kW) non include le perdite della trasmissione. La certificazione AMCA non si applica al rumore all'interno del canale di aspirazione.



NPL 250		Steel / Stahl / Acier / Acciaio	Aluminium Alluminio
Max Wheel RPM / Max Laufradgeschwindigkeit / Vitesse de rotation maximale de la turbine / Massima velocità di rotazione della girante	[min ⁻¹]	5200	4600
Number of Blades / Schaufelanzahl / Nombre d'aubes / Numero di pale	z	8	

C-0090 January 2014

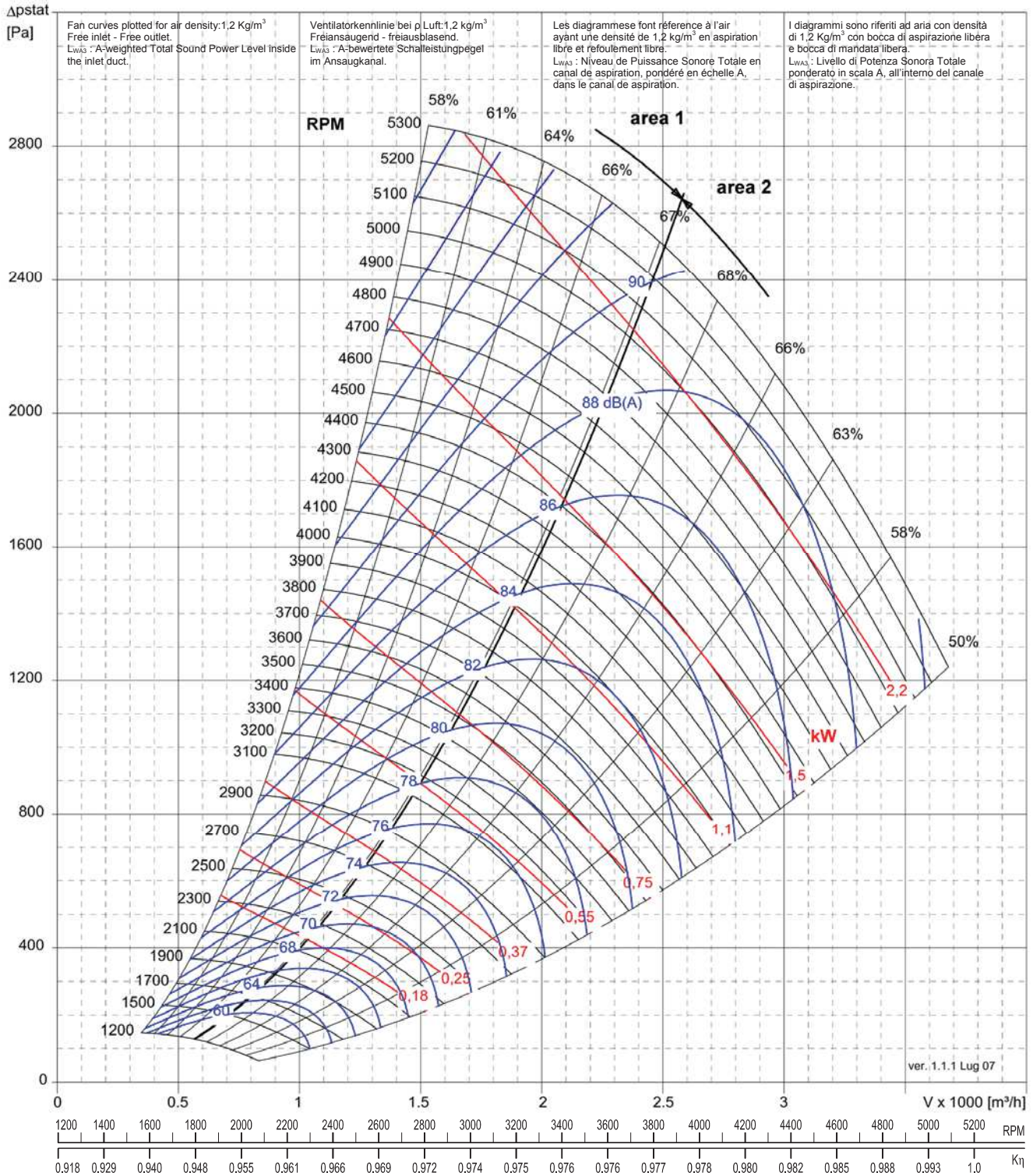

Performance certified is for installation type A: free inlet, free outlet. Performance ratings include to effects of spring dampers and does not include the effects of appurtenances (accessories). Power rating (kW) does not include transmission losses. The AMCA Certified Ratings Seal does not apply to in-duct inlet Sound noise.

Die bescheinigten Leistungen beziehen sich auf die Installation Typ A: freier Ansaug, freier Ausblas. Die Leistungen werden mit angebaute Schwingungsdämpfer gemessen. Eventuelles Zubehör im Volumenstrom wird nicht berücksichtigt. Die Antriebsverluste werden nicht von der aufgenommenen Leistung (kW) einbezogen. Die AMCA Bescheinigung haftet nicht für die Geräusche im inneren des Ansaugkanals.

Les prestations certifiées sont référencées à des installations A: aspiration libre, refoulement libre. Les prestations sont mesurées avec les amortisseurs installés et ne tiennent pas compte des éventuels accessoires dans le flux d'air. La puissance absorbée (kW) ne considère pas les pertes de la transmission. La certification AMCA ne s'applique pas au bruit dans le canal d'aspiration.

Le prestazioni certificate si riferiscono all'installazione A: aspirazione libera, mandata libera. Le prestazioni sono misurate con gli ammortizzatori installati e non tengono conto di eventuali accessori nel flusso d'aria. La potenza assorbita (kW) non include le perdite della trasmissione. La certificazione AMCA non si applica al rumore all'interno del canale di aspirazione.



NPL 280		Steel / Stahl / Acier / Acciaio	Aluminium Alluminio
Max Wheel RPM / Max Laufradgeschwindigkeit / Vitesse de rotation maximale de la turbine / Massima velocità di rotazione della girante	[min ⁻¹]	4735	4100
Number of Blades / Schaufelanzahl / Nombre d'aubes / Numero di pale	z	8	

C-0090 January 2014

Δp_{stat}
[Pa]

Fan curves plotted for air density: 1.2 Kg/m³
Free inlet - Free outlet.
L_{WA3}: A-weighted Total Sound Power Level inside the inlet duct

Ventilatorerkennlinie bei p Luft: 1.2 kg/m³
Freiansaugend - freiausblasend.
L_{WA3}: A-bewertete Schalleistungspegel im Ansaugkanal.

Les diagrammes font référence à l'air ayant une densité de 1,2 kg/m³ en aspiration libre et refoulement libre.
L_{WA3}: Niveau de Puissance Sonore Totale en canal de aspiration, pondéré en échelle A, dans le canal de aspiration.

I diagrammi sono riferiti ad aria con densità di 1.2 Kg/m³ con bocca di aspirazione libera e bocca di mandata libera.
L_{WA3}: Livello di Potenza Sonora Totale ponderato in scala A, all'interno del canale di aspirazione.

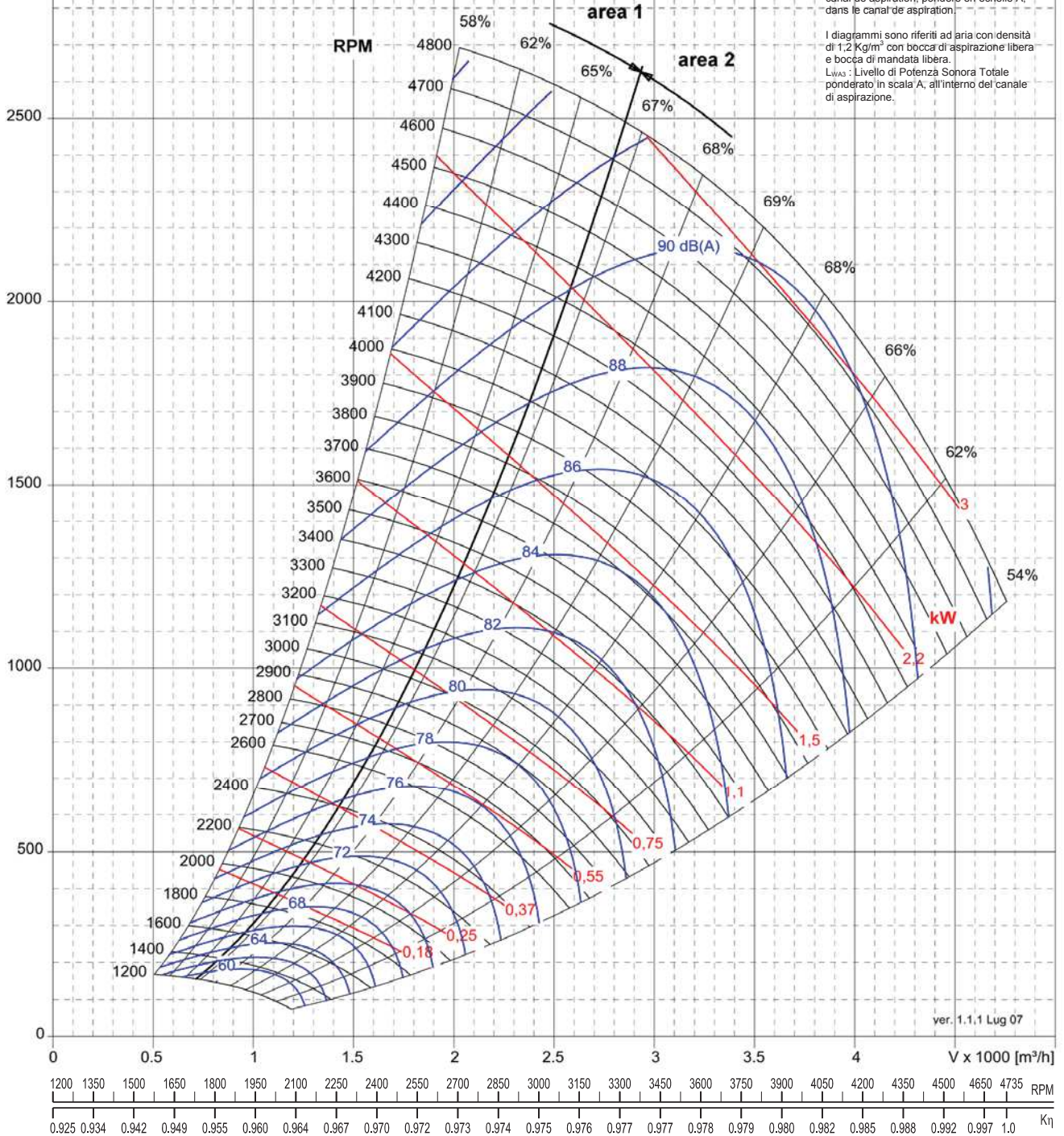

ver. 1.1.1 Lug 07

Performance certified is for installation type A: free inlet, free outlet. Performance ratings include to effects of spring dampers and does not include the effects of appurtenances (accessories). Power rating (kW) does not include transmission losses. The AMCA Certified Ratings Seal does not apply to in-duct inlet Sound noise.

Die bescheinigten Leistungen beziehen sich auf die Installation Typ A: freier Ansaug, freier Ausblas. Die Leistungen werden mit angebaute Schwingungsdämpfer gemessen. Eventuelles Zubehör im Volumenstrom wird nicht berücksichtigt. Die Antriebsverluste werden nicht von der aufgenommenen Leistung (kW) einbezogen. Die AMCA Bescheinigung haftet nicht für die Geräusche im inneren des Ansaugkanals.

Les prestations certifiées font références à des installations A: aspiration libre, refoulement libre. Les prestations sont mesurées avec les amortisseurs installés et ne tiennent pas compte des éventuels accessoires dans le flux d'air. La puissance absorbée (kW) ne considère pas les pertes de la transmission. La certification AMCA ne s'applique pas au bruit dans le canal d'aspiration.

Le prestazioni certificate si riferiscono all'installazione A: aspirazione libera, mandata libera. Le prestazioni sono misurate con gli ammortizzatori installati e non tengono conto di eventuali accessori nel flusso d'aria. La potenza assorbita (kW) non include le perdite della trasmissione. La certificazione AMCA non si applica al rumore all'interno del canale di aspirazione.



NPL 315		Steel / Stahl / Acier / Acciaio	Aluminium Alluminio
Max Wheel RPM / Max Laufradgeschwindigkeit / Vitesse de rotation maximale de la turbine / Massima velocità di rotazione della girante		[min ⁻¹]	4315
Number of Blades / Schaufelanzahl / Nombre d'aubes / Numero di pale		z	8

C-0090 January 2014

Δp_{stat}
[Pa]

Fan curves plotted for air density: 1.2 Kg/m³
Free inlet - Free outlet.
L_{WA3}: A-weighted Total Sound Power Level inside the inlet duct.

Ventilator Kennlinie bei ρ Luft: 1.2 kg/m³
Freiansaugend - freiausblasend.
L_{WA3}: A-bewertete Schalleistungspegel im Ansaugkanal.

Les diagrammes font référence à l'air ayant une densité de 1,2 kg/m³ en aspiration libre et refoulement libre.
L_{WA3}: Niveau de Puissance Sonore Totale en canal de aspiration, pondéré en échelle A, dans le canal de aspiration.

I diagrammi sono riferiti ad aria con densità di 1,2 Kg/m³ con bocca di aspirazione libera e bocca di mandata libera.
L_{WA3}: Livello di Potenza Sonora Totale ponderato in scala A, all'interno del canale di aspirazione.

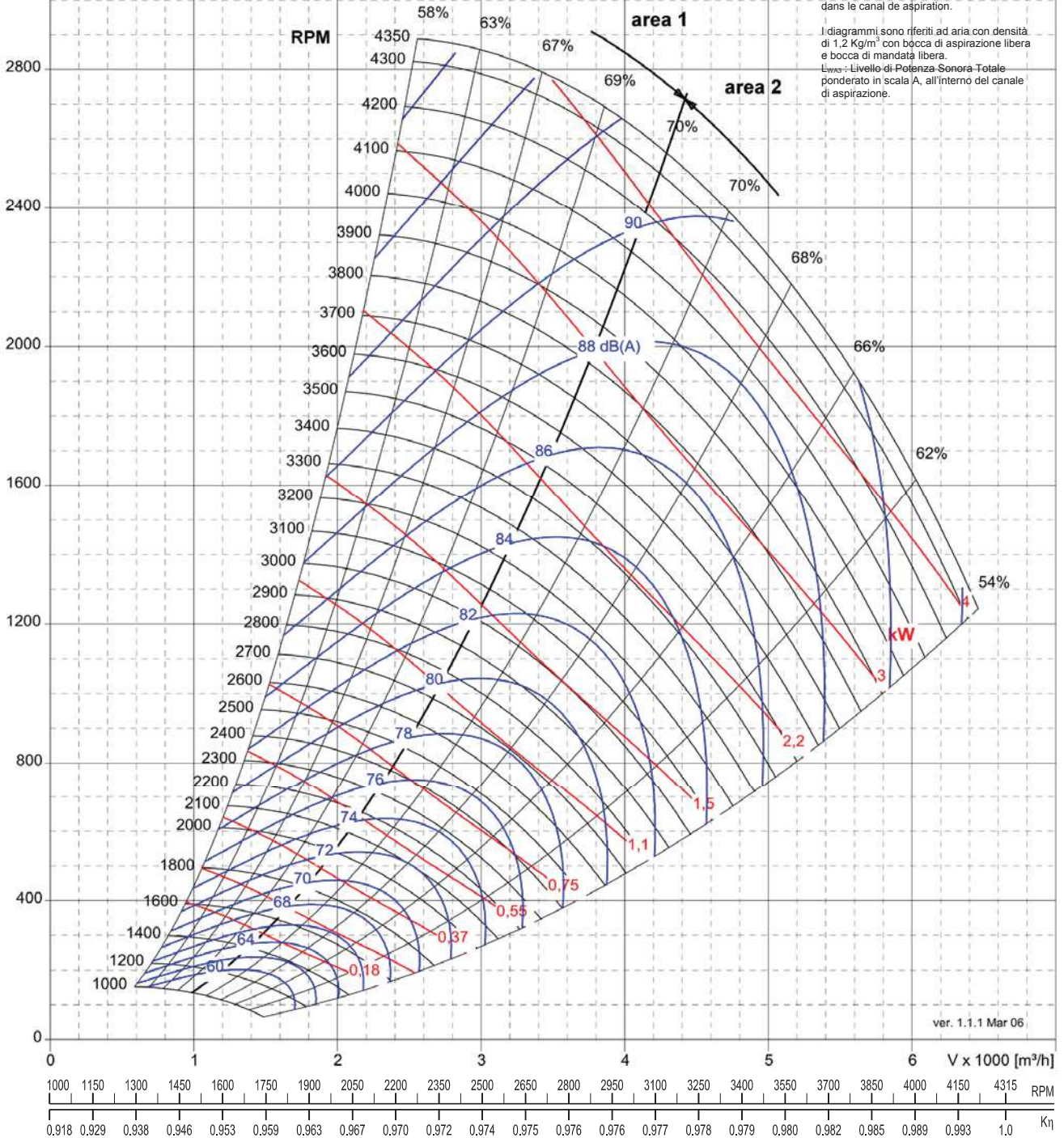

Performance certified is for installation type A: free inlet, free outlet. Performance ratings include to effects of spring dampers and does not include the effects of appurtenances (accessories). Power rating (kW) does not include transmission losses. The AMCA Certified Ratings Seal does not apply to in-duct inlet Sound noise.

Die bescheinigten Leistungen beziehen sich auf die Installation Typ A: freier Ansaug, freier Ausblas. Die Leistungen werden mit angebaute Schwingungsdämpfer gemessen. Eventuelles Zubehör im Volumenstrom wird nicht berücksichtigt. Die Antriebsverluste werden nicht von der aufgenommenen Leistung (kW) einbezogen. Die AMCA Bescheinigung haftet nicht für die Geräusche im inneren des Ansaugkanals.

Les prestations certifiées font références à des installations A: aspiration libre, refoulement libre. Les prestations sont mesurées avec les amortisseurs installés et ne tiennent pas compte des éventuels accessoires dans le flux d'air. La puissance absorbée (kW) ne considère pas les pertes de la transmission. La certification AMCA ne s'applique pas au bruit dans le canal d'aspiration.

Le prestazioni certificate si riferiscono all'installazione A: aspirazione libera, mandata libera. Le prestazioni sono misurate con gli ammortizzatori installati e non tengono conto di eventuali accessori nel flusso d'aria. La potenza assorbita (kW) non include le perdite della trasmissione. La certificazione AMCA non si applica al rumore all'interno del canale di aspirazione.



NPL 355		Steel / Stahl / Acier / Acciaio	Aluminium Alluminio
Max Wheel RPM / Max Laufradgeschwindigkeit / Vitesse de rotation maximale de la turbine / Massima velocità di rotazione della girante	[min ⁻¹]	3825	3325
Number of Blades / Schaufelanzahl / Nombre d'aubes / Numero di pale	z	8	

C-0090 January 2014

Δp_{stat}
[Pa]

Fan curves plotted for air density: 1.2 Kg/m³
Free inlet - Free outlet
L_{WA3}: A-weighted Total Sound Power Level inside the inlet duct.

Ventilatorerkennlinie bei ρ Luft: 1.2 kg/m³
Freiansaugend - freiausblasend.
L_{WA3}: A-bewertete Schalleistungspegel im Ansaugkanal.

I diagrammi sono riferiti ad aria con densità di 1.2 Kg/m³ con bocca di aspirazione libera e bocca di mandata libera.

L_{WA3}: Livello di Potenza Sonora Totale ponderato in scala A, all'interno del canale di aspirazione.

Les diagrammes sont référencés à l'air ayant une densité de 1.2 kg/m³ en aspiration libre et refoulement libre.
L_{WA3}: Niveau de Puissance Sonore Totale en canal de aspiration, pondéré en échelle A, dans le canal de aspiration.

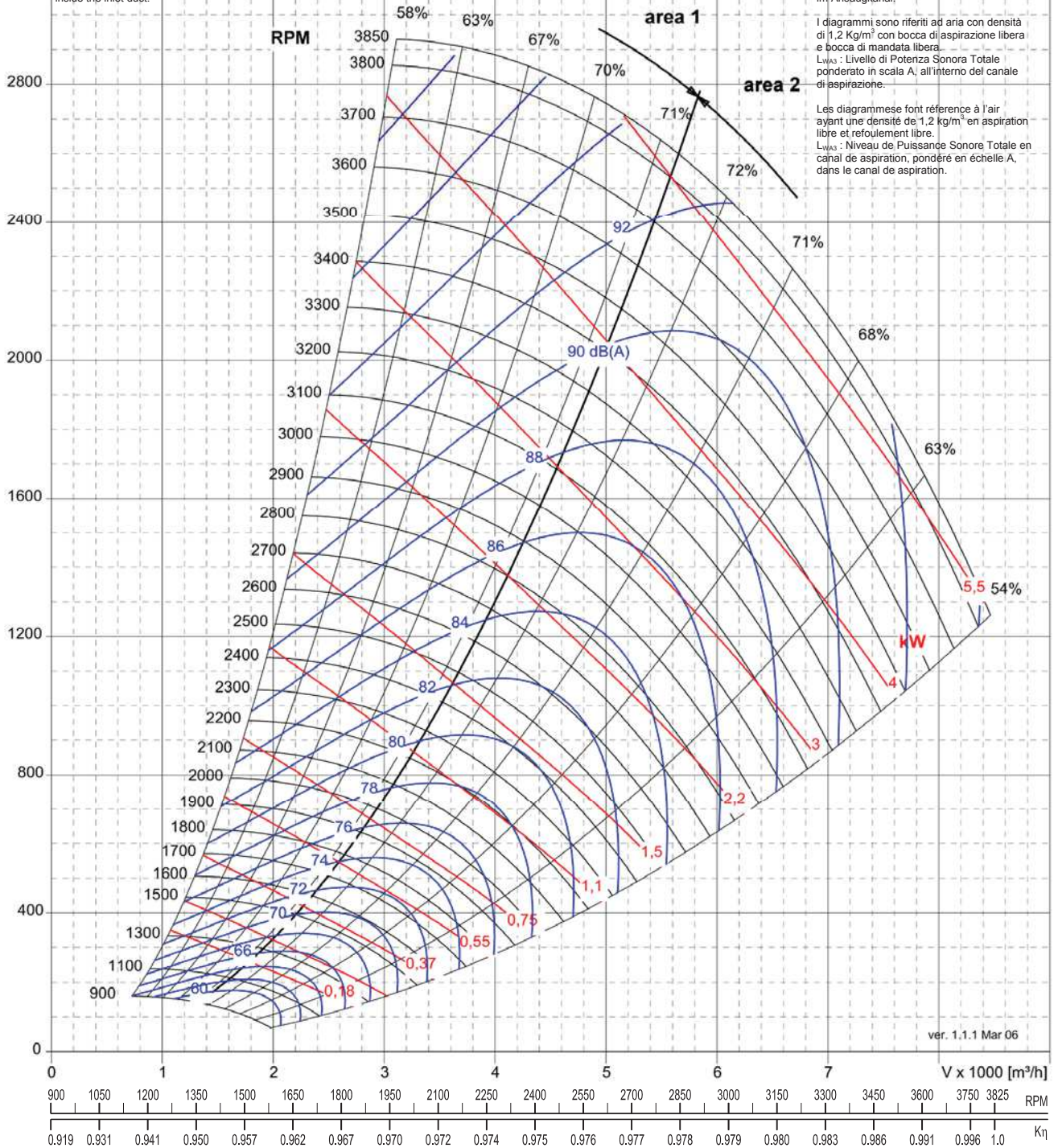

ver. 1.1.1 Mar 06

Performance certified for installation type A: free inlet, free outlet. Performance ratings include to effects of spring dampers and does not include the effects of appurtenances (accessories). Power rating (kW) does not include transmission losses. The AMCA Certified Ratings Seal does not apply to in-duct inlet Sound noise.

Die bescheinigten Leistungen beziehen sich auf die Installation Typ A: freier Ansaug, freier Ausblas. Die Leistungen werden mit angebautes Schwingungsdämpfer gemessen. Eventuelles Zubehör im Volumenstrom wird nicht berücksichtigt. Die Antriebsverluste werden nicht von der aufgenommenen Leistung (kW) einbezogen. Die AMCA Bescheinigung haftet nicht für die Geräusche im inneren des Ansaugkanals.

Les prestations certifiées font références à des installations A: aspiration libre, refoulement libre. Les prestations sont mesurées avec les amortisseurs installés et ne tiennent pas compte des éventuels accessoires dans le flux d'air. La puissance absorbée (kW) ne considère pas les pertes de la transmission. La certification AMCA ne s'applique pas au bruit dans le canal d'aspiration.

Le prestazioni certificate si riferiscono all'installazione A: aspirazione libera, mandata libera. Le prestazioni sono misurate con gli ammortizzatori installati e non tengono conto di eventuali accessori nel flusso d'aria. La potenza assorbita (kW) non include le perdite della trasmissione. La certificazione AMCA non si applica al rumore all'interno del canale di aspirazione.



NPL 400		Steel / Stahl / Acier / Acciaio	Aluminium Alluminio
Max Wheel RPM / Max Laufradgeschwindigkeit / Vitesse de rotation maximale de la turbine / Massima velocità di rotazione della girante	[min ⁻¹]	3400	2930
Number of Blades / Schaufelanzahl / Nombre d'aubes / Numero di pale	z	8	

C-0090 January 2014

Δp_{stat}
[Pa]

Fan curves plotted for air density: 1.2 Kg/m³
Free inlet - Free outlet.
L_{WA3}: A-weighted Total Sound Power Level inside the inlet duct.

Ventilatorckennlinie bei ρ Luft: 1.2 kg/m³
Freiansaugend - freiausblasend.
L_{WA3}: A-bewertete Schalleistungspegel im Ansaugkanal.

Les diagrammes font référence à l'air ayant une densité de 1.2 kg/m³ en aspiration libre et refoulement libre.

L_{WA3}: Niveau de Puissance Sonore Totale en canal de aspiration, pondéré en échelle A, dans le canal de aspiration.

I diagrammi sono riferiti ad aria con densità di 1.2 Kg/m³ con bocca di aspirazione libera e bocca di mandata libera.

L_{WA3}: Livello di Potenza Sonora Totale ponderato in scala A, all'interno del canale di aspirazione.

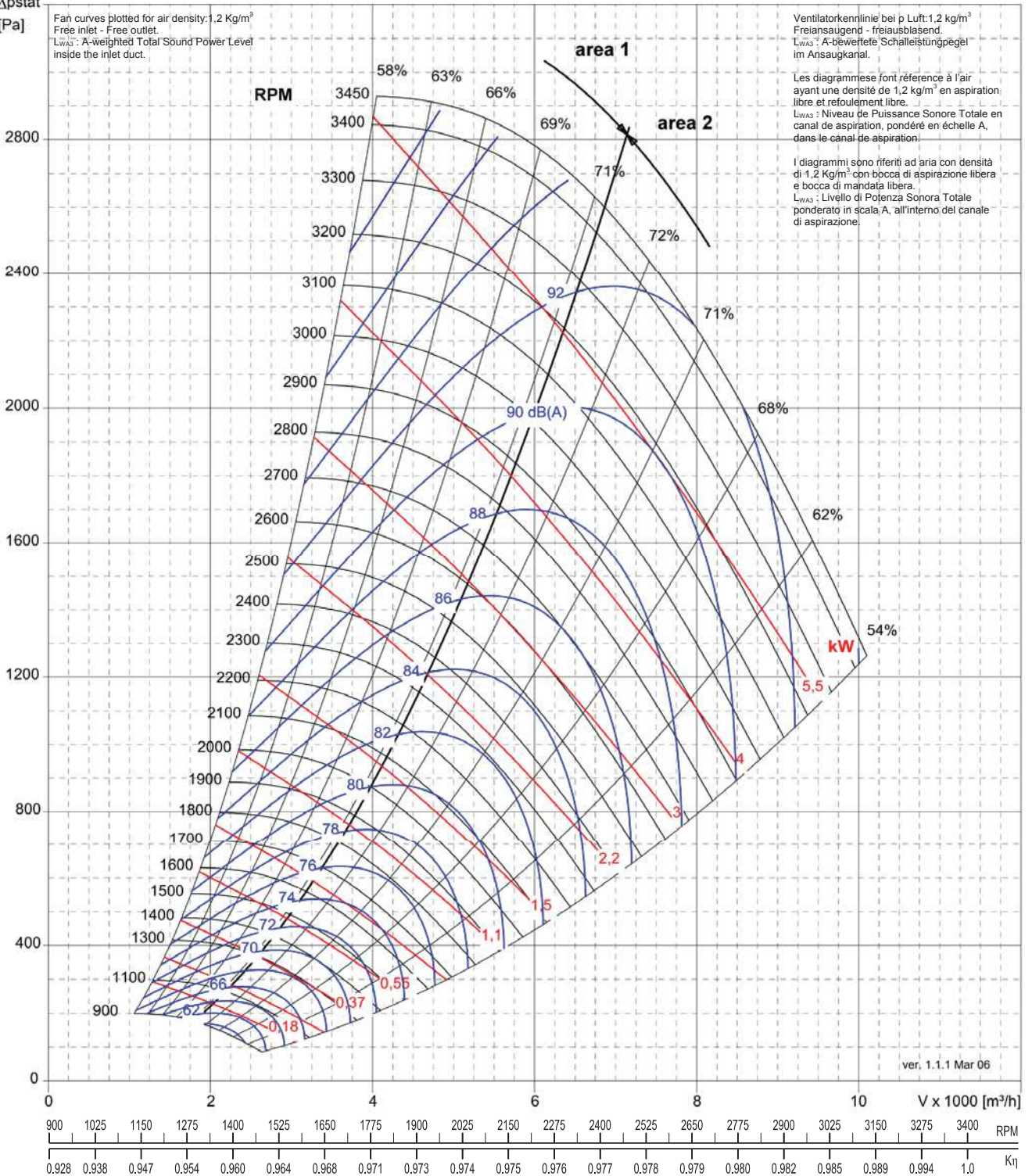

ver. 1.1.1 Mar 06

Performance certified is for installation type A: free inlet, free outlet. Performance ratings include to effects of spring dampers and does not include the effects of appurtenances (accessories). Power rating (kW) does not include transmission losses. The AMCA Certified Ratings Seal does not apply to in-duct inlet Sound noise.

Die bescheinigten Leistungen beziehen sich auf die Installation Typ A: freier Ansaug, freier Ausblas. Die Leistungen werden mit angebaute Schwingungsdämpfer gemessen. Eventuelles Zubehör im Volumenstrom wird nicht berücksichtigt. Die Antriebsverluste werden nicht von der aufgenommenen Leistung (kW) einbezogen. Die AMCA Bescheinigung haftet nicht für die Geräusche im inneren des Ansaugkanals.

Les prestations certifiées font références à des installations A: aspiration libre, refoulement libre. Les prestations sont mesurées avec les amortisseurs installés et ne tiennent pas compte des éventuels accessoires dans le flux d'air. La puissance absorbée (kW) ne considère pas les pertes de la transmission. La certification AMCA ne s'applique pas au bruit dans le canal d'aspiration.

Le prestazioni certificate si riferiscono all'installazione A: aspirazione libera, mandata libera. Le prestazioni sono misurate con gli ammortizzatori installati e non tengono conto di eventuali accessori nel flusso d'aria. La potenza assorbita (kW) non include le perdite della trasmissione. La certificazione AMCA non si applica al rumore all'interno del canale di aspirazione.



NPL 450		Steel / Stahl / Acier / Acciaio	Aluminium Alluminio
Max Wheel RPM / Max Laufradgeschwindigkeit / Vitesse de rotation maximale de la turbine / Massima velocità di rotazione della girante	[min ⁻¹]	3025	2580
Number of Blades / Schaufelanzahl / Nombre d'aubes / Numero di pale	z	8	

C-0090 January 2014

Δp_{stat}
[Pa]

Fan curves plotted for air density: 1.2 Kg/m³
Free inlet - Free outlet.
L_{WA3}: A-weighted Total Sound Power Level inside the inlet duct.

Ventilator Kennlinie bei ρ Luft: 1.2 kg/m³
Freiansaugend - freiausblasend.
L_{WA3}: A-bewertete Schalleistungspegel im Ansaugkanal.

Les diagrammes font référence à l'air ayant une densité de 1,2 kg/m³ en aspiration libre et refoulement libre.
L_{WA3}: Niveau de Puissance Sonore Totale en canal de aspiration, pondéré en échelle A, dans le canal de aspiration.

I diagrammi sono riferiti ad aria con densità di 1,2 Kg/m³ con bocca di aspirazione libera e bocca di mandata libera.
L_{WA3}: Livello di Potenza Sonora Totale ponderato in scala A, all'interno del canale di aspirazione.

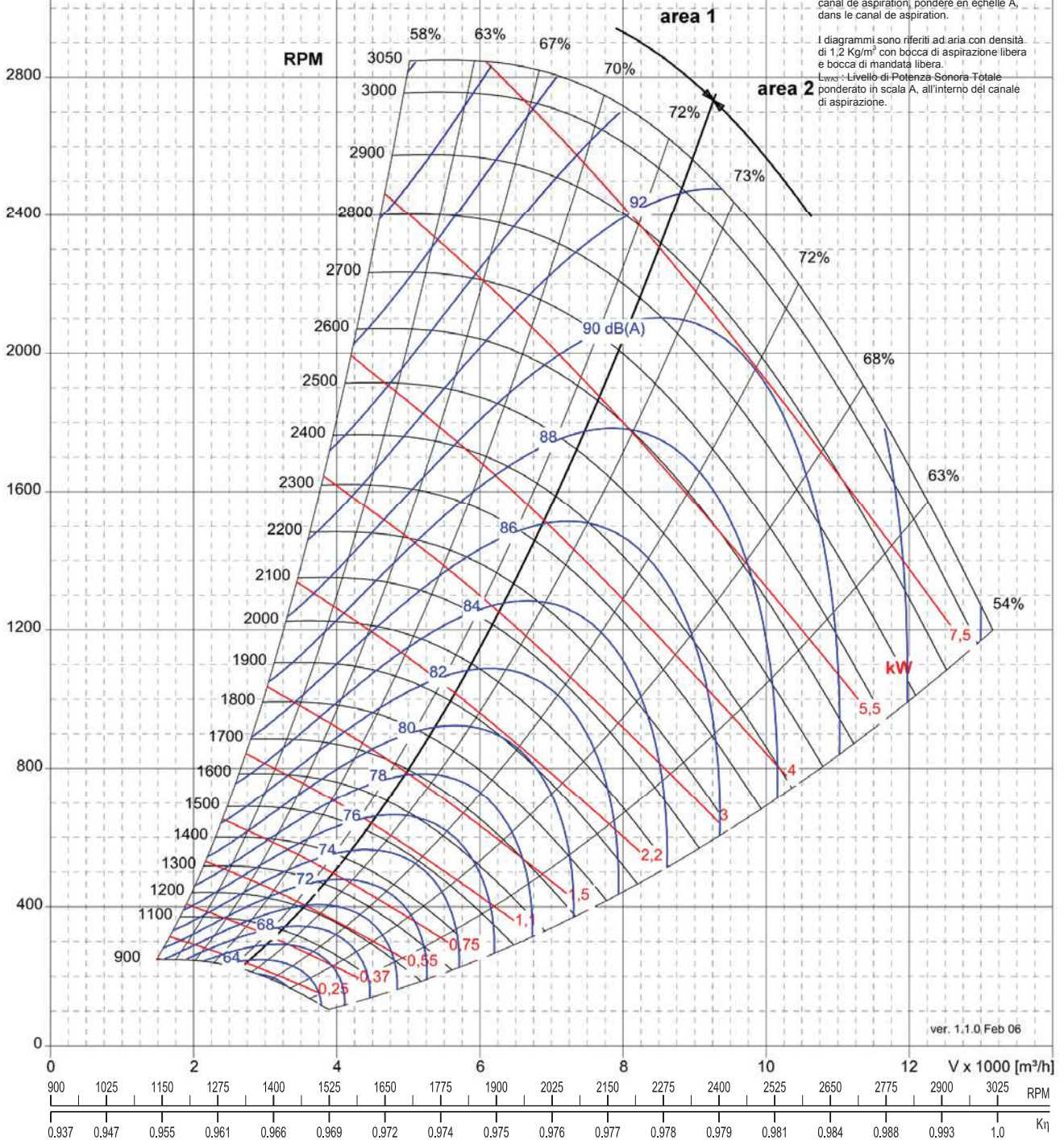

Performance certified is for installation type A: free inlet, free outlet. Performance ratings include to effects of spring dampers and does not include the effects of appurtenances (accessories). Power rating (kW) does not include transmission losses. The AMCA Certified Ratings Seal does not apply to in-duct inlet Sound noise.

Die bescheinigten Leistungen beziehen sich auf die Installation Typ A: freier Ansaug, freier Ausblas. Die Leistungen werden mit angebaute Schwingungsdämpfer gemessen. Eventuelles Zubehör im Volumenstrom wird nicht berücksichtigt. Die Antriebsverluste werden nicht von der aufgenommenen Leistung (kW) einbezogen. Die AMCA Bescheinigung haftet nicht für die Geräusche im inneren des Ansaugkanals.

Les prestations certifiées font références à des installations A: aspiration libre, refoulement libre. Les prestations sont mesurées avec les amortisseurs installés et ne tiennent pas compte des éventuels accessoires dans le flux d'air. La puissance absorbée (kW) ne considère pas les pertes de la transmission. La certification AMCA ne s'applique pas au bruit dans le canal d'aspiration.

Le prestazioni certificate si riferiscono all'installazione A: aspirazione libera, mandata libera. Le prestazioni sono misurate con gli ammortizzatori installati e non tengono conto di eventuali accessori nel flusso d'aria. La potenza assorbita (kW) non include le perdite della trasmissione. La certificazione AMCA non si applica al rumore all'interno del canale di aspirazione.



NPL 500		Steel / Stahl / Acier / Acciaio	Aluminium Alluminio
Max Wheel RPM / Max Laufradgeschwindigkeit / Vitesse de rotation maximale de la turbine / Massima velocità di rotazione della girante	[min ⁻¹]	2720	2300
Number of Blades / Schaufelanzahl / Nombre d'aubes / Numero di pale	z	8	

C-0090 January 2014

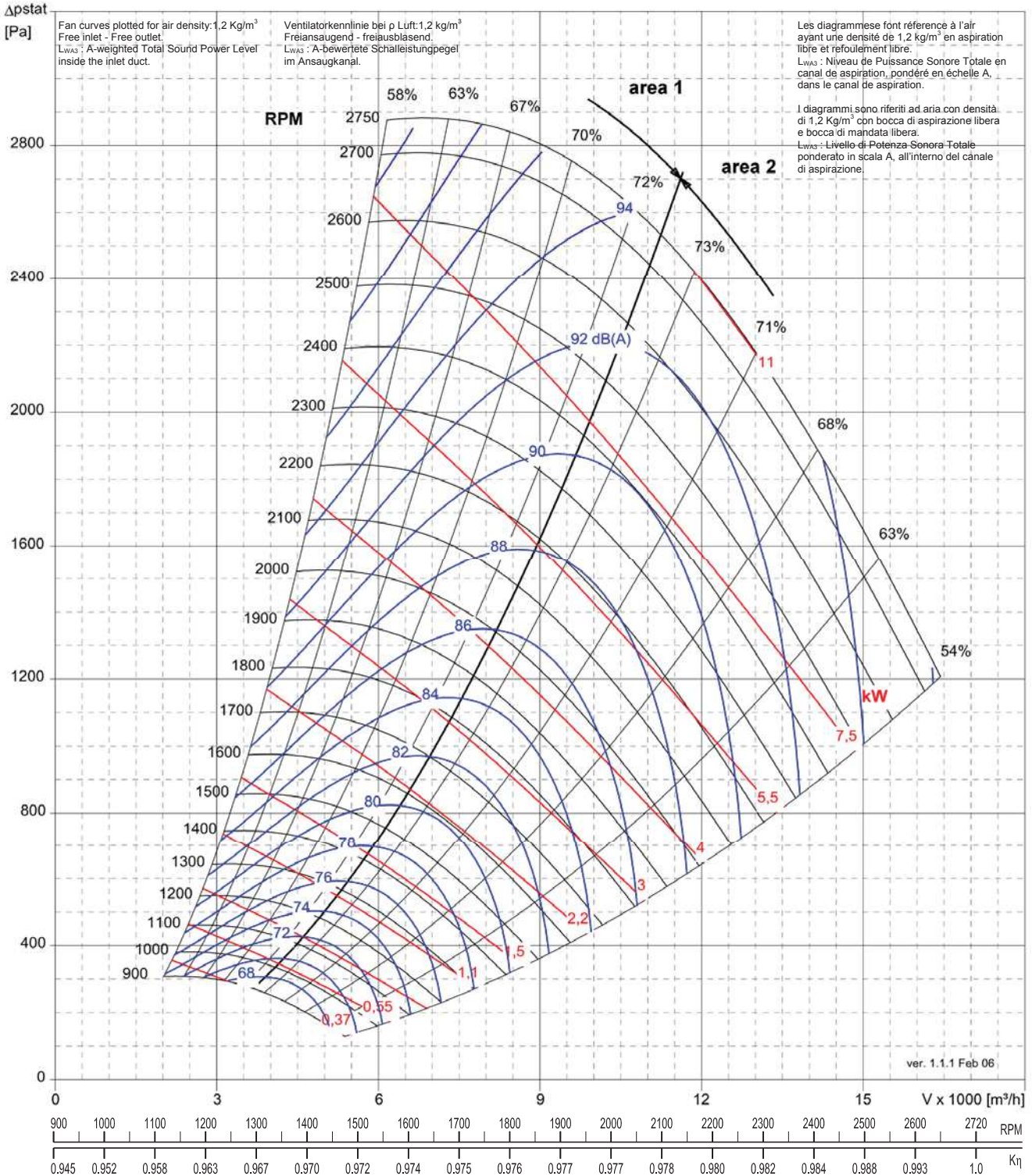

Performance certified is for installation type A: free inlet, free outlet. Performance ratings include to effects of spring dampers and does not include the effects of appurtenances (accessories). Power rating (kW) does not include transmission losses. The AMCA Certified Ratings Seal does not apply to in-duct inlet Sound noise.

Die bescheinigten Leistungen beziehen sich auf die Installation Typ A: freier Ansaug, freier Ausblas. Die Leistungen werden mit angebaute Schwingungsdämpfer gemessen. Eventuelles Zubehör im Volumenstrom wird nicht berücksichtigt. Die Antriebsverluste werden nicht von der aufgenommenen Leistung (kW) einbezogen. Die AMCA Bescheinigung haftet nicht für die Geräusche im inneren des Ansaugkanals.

Les prestations certifiées font références à des installations A: aspiration libre, refoulement libre. Les prestations sont mesurées avec les amortisseurs installés et ne tiennent pas compte des éventuels accessoires dans le flux d'air. La puissance absorbée (kW) ne considère pas les pertes de la transmission. La certification AMCA ne s'applique pas au bruit dans le canal d'aspiration.

Le prestazioni certificate si riferiscono all'installazione A: aspirazione libera, mandata libera. Le prestazioni sono misurate con gli ammortizzatori installati e non tengono conto di eventuali accessori nel flusso d'aria. La potenza assorbita (kW) non include le perdite della trasmissione. La certificazione AMCA non si applica al rumore all'interno del canale di aspirazione.



NPL 560		
Max Wheel RPM / Max Laufradgeschwindigkeit / Vitesse de rotation maximale de la turbine / Massima velocità di rotazione della girante	[min ⁻¹]	2430
Number of Blades / Schaufelanzahl / Nombre d'aubes / Numero di pale	z	8

C-0090 January 2014

Δp_{stat}
[Pa]

Fan curves plotted for air density: 1.2 Kg/m³
Free inlet - Free outlet.
L_{WA3}: A-weighted Total Sound Power Level inside the inlet duct.

Ventilator Kennlinie bei ρ Luft: 1.2 kg/m³
Freiansaugend - freiausblasend.
L_{WA3}: A-bewertete Schalleistungspegel im Ansaugkanal.

Les diagrammes font référence à l'air ayant une densité de 1.2 kg/m³ en aspiration libre et refoulement libre.
L_{WA3}: Niveau de Puissance Sonore Totale en canal de aspiration, pondéré en échelle A, dans le canal de aspiration.

I diagrammi sono riferiti ad aria con densità di 1.2 Kg/m³ con bocca di aspirazione libera e bocca di mandata libera.
L_{WA3}: Livello di Potenza Sonora Totale ponderato in scala A, all'interno del canale di aspirazione.

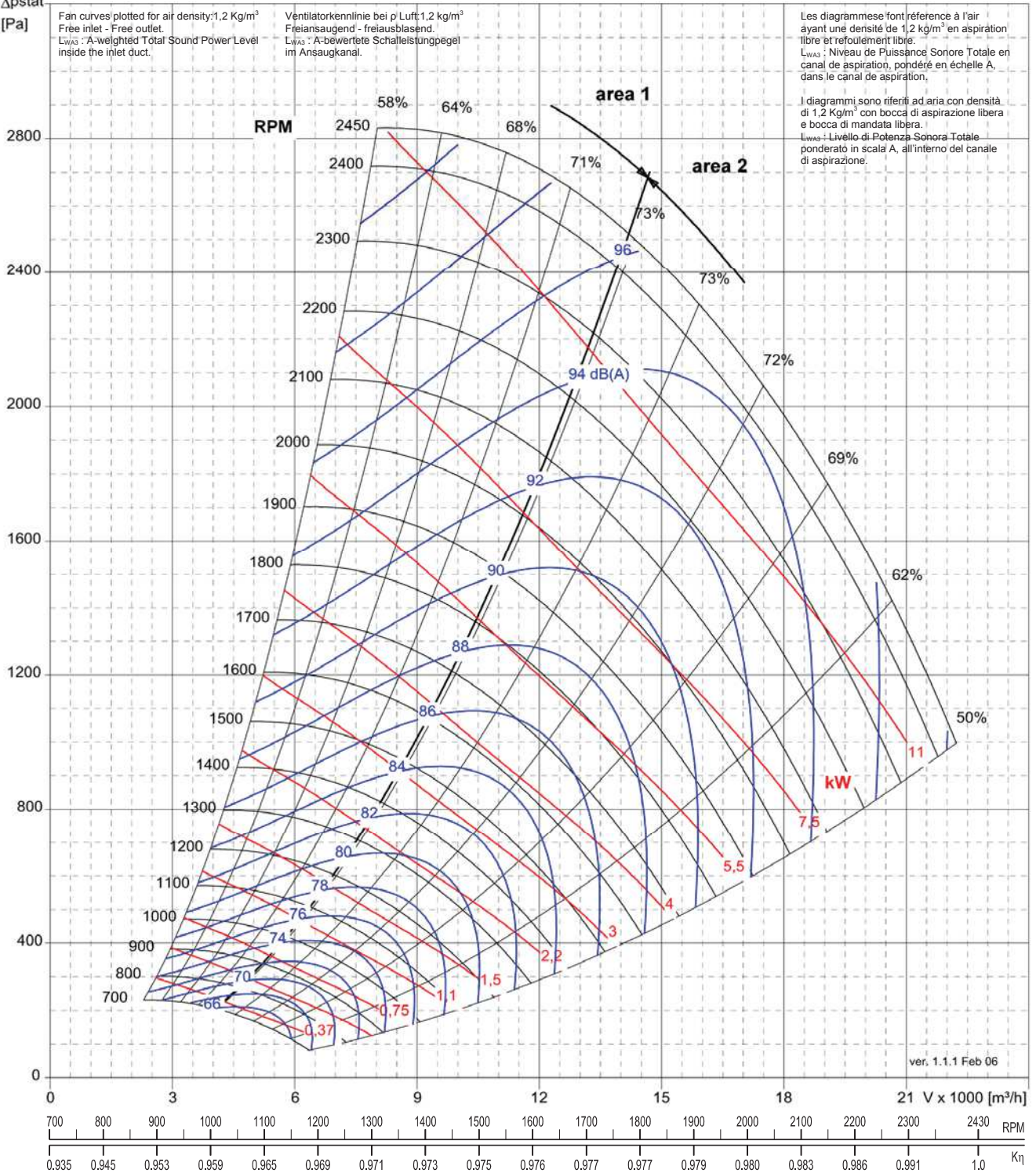

ver. 1.1.1 Feb 06

Performance certified for installation type A: free inlet, free outlet. Performance ratings include effects of spring dampers and does not include the effects of appurtenances (accessories). Power rating (kW) does not include transmission losses. The AMCA Certified Ratings Seal does not apply to in-duct inlet Sound noise.

Die bescheinigten Leistungen beziehen sich auf die Installation Typ A: freier Ansaug, freier Ausblas. Die Leistungen werden mit angebaute Schwingungsdämpfer gemessen. Eventuelles Zubehör im Volumenstrom wird nicht berücksichtigt. Die Antriebsverluste werden nicht von der aufgenommenen Leistung (kW) einbezogen. Die AMCA Bescheinigung haftet nicht für die Geräusche im inneren des Ansaugkanals.

Les prestations certifiées font références à des installations A: aspiration libre, refoulement libre. Les prestations sont mesurées avec les amortisseurs installés et ne tiennent pas compte des éventuels accessoires dans le flux d'air. La puissance absorbée (kW) ne considère pas les pertes de la transmission. La certification AMCA ne s'applique pas au bruit dans le canal d'aspiration.

Le prestazioni certificate si riferiscono all'installazione A: aspirazione libera, mandata libera. Le prestazioni sono misurate con gli ammortizzatori installati e non tengono conto di eventuali accessori nel flusso d'aria. La potenza assorbita (kW) non include le perdite della trasmissione. La certificazione AMCA non si applica al rumore all'interno del canale di aspirazione.



NPL 630		
Max Wheel RPM / Max Laufradgeschwindigkeit / Vitesse de rotation maximale de la turbine / Massima velocità di rotazione della girante	[min ⁻¹]	2150
Number of Blades / Schaufelanzahl / Nombre d'aubes / Numero di pale	z	8

C-0090 January 2014

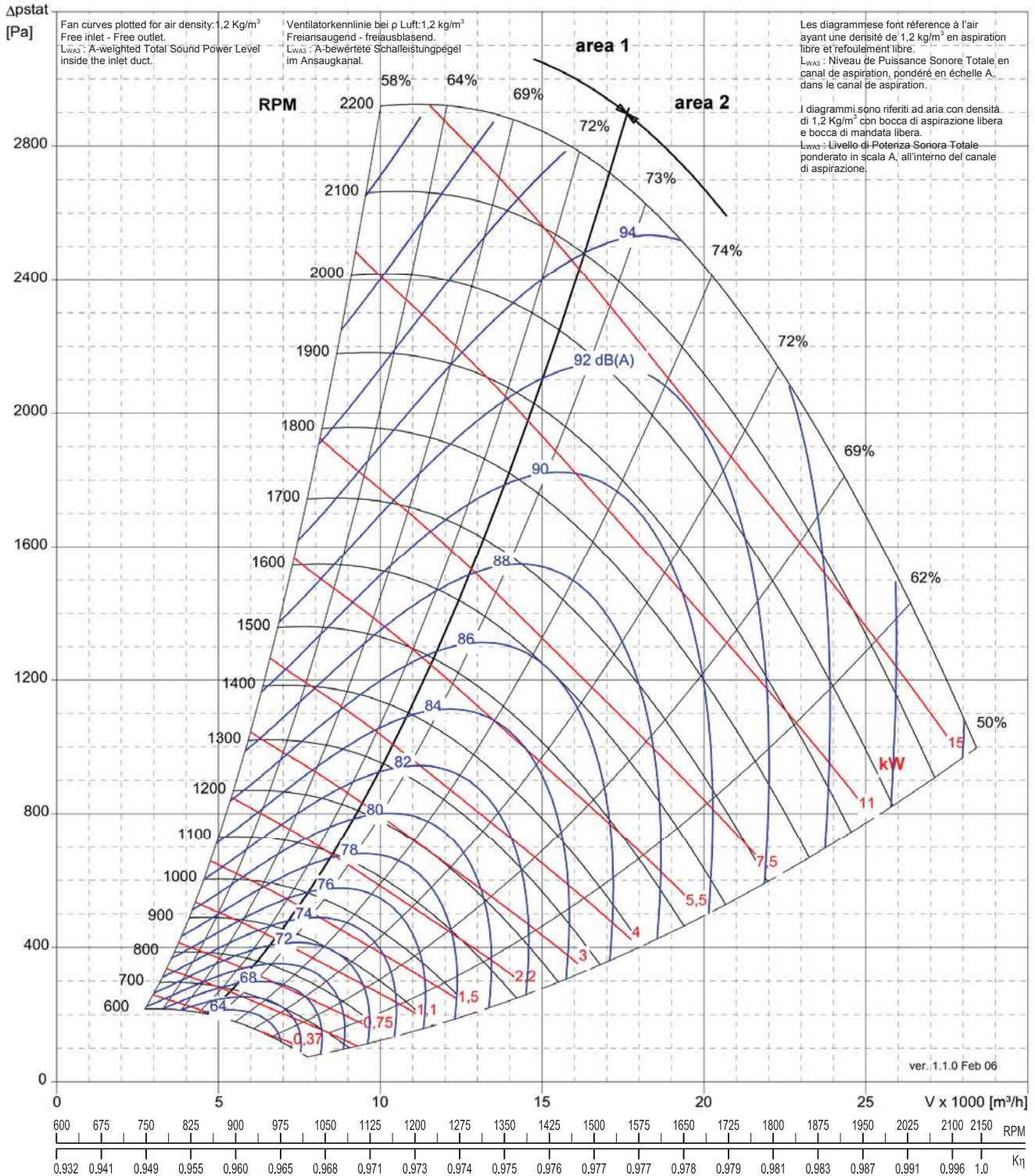

Fan curves plotted for air density: 1.2 Kg/m³
Free inlet - Free outlet.
L_{WAS}: A-weighted Total Sound Power Level inside the inlet duct.

Ventilatorlinien bei ρ Luft: 1.2 kg/m³
Freiansaugend - freiausblasend.
L_{WAS}: A-bewertete Schalleistungsebene im Ansaugkanal.

Les diagrammes font référence à l'air ayant une densité de 1.2 kg/m³ en aspiration libre et refoulement libre.
L_{WAS}: Niveau de Puissance Sonore Totale en canal de aspiration, pondéré en échelle A, dans le canal de aspiration.

I diagrammi sono riferiti ad aria con densità di 1.2 Kg/m³ con bocca di aspirazione libera e bocca di mandata libera.
L_{WAS}: Livello di Potenza Sonora Totale ponderato in scala A, all'interno del canale di aspirazione.

Performance certified is for installation type A: free inlet, free outlet. Performance ratings include effects of spring dampers and does not include the effects of appurtenances (accessories). Power rating (kW) does not include transmission losses. The AMCA Certified Ratings Seal does not apply to in-duct inlet Sound noise.

Die bescheinigten Leistungen beziehen sich auf die Installation Typ A: freier Ansaug, freier Ausblas. Die Leistungen werden mit angebaute Schwingungsdämpfer gemessen. Eventuelles Zubehör im Volumenstrom wird nicht berücksichtigt. Die Antriebsverluste werden nicht von der aufgenommenen Leistung (kW) einbezogen. Die AMCA Bescheinigung haftet nicht für die Geräusche im inneren des Ansaugkanals.

Les prestations certifiées font références à des installations A: aspiration libre, refoulement libre. Les prestations sont mesurées avec les amortisseurs installés et ne tiennent pas compte des éventuels accessoires dans le flux d'air. La puissance absorbée (kW) ne considère pas les pertes de la transmission. La certification AMCA ne s'applique pas au bruit dans le canal d'aspiration.

Le prestazioni certificate si riferiscono all'installazione A: aspirazione libera, mandata libera. Le prestazioni sono misurate con gli ammortizzatori installati e non tengono conto di eventuali accessori nel flusso d'aria. La potenza assorbita (kW) non include le perdite della trasmissione. La certificazione AMCA non si applica al rumore all'interno del canale di aspirazione.



NPL 710		CL1	CL2
Max Wheel RPM / Max Laufradgeschwindigkeit / Vitesse de rotation maximale de la turbine / Massima velocità di rotazione della girante [min ⁻¹]		1600	1915
Number of Blades / Schaufelanzahl / Nombre d'aubes / Numero di pale		z	

C-0090 January 2014

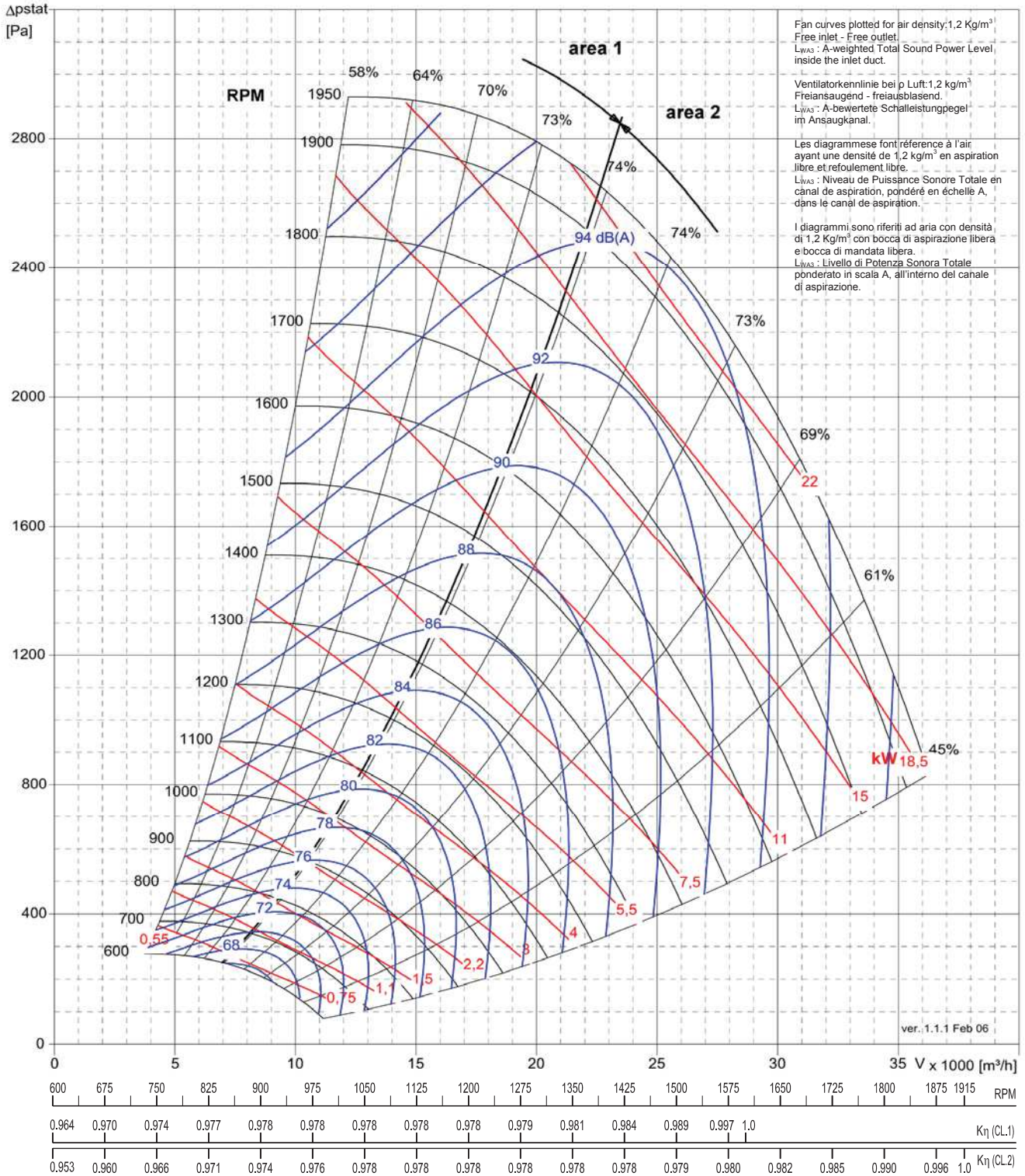

Performance certified is for installation type A: free inlet, free outlet. Performance ratings include to effects of spring dampers and does not include the effects of appurtenances (accessories). Power rating (kW) does not include transmission losses. The AMCA Certified Ratings Seal does not apply to in-duct inlet Sound noise.

Die bescheinigten Leistungen beziehen sich auf die Installation Typ A: freier Ansaug, freier Ausblas. Die Leistungen werden mit angebaute Schwingungsdämpfer gemessen. Eventuelles Zubehör im Volumenstrom wird nicht berücksichtigt. Die Antriebsverluste werden nicht von der aufgenommenen Leistung (kW) einbezogen. Die AMCA Bescheinigung haftet nicht für die Geräusche im inneren des Ansaugkanals.

Les prestations certifiées font références à des installations A : aspiration libre, refoulement libre. Les prestations sont mesurées avec les amortisseurs installés et ne tiennent pas compte des éventuels accessoires dans le flux d'air. La puissance absorbée (kW) ne considère pas les pertes de la transmission. La certification AMCA ne s'applique pas au bruit dans le canal d'aspiration.

Le prestazioni certificate si riferiscono all'installazione A: aspirazione libera, mandata libera. Le prestazioni sono misurate con gli ammortizzatori installati e non tengono conto di eventuali accessori nel flusso d'aria. La potenza assorbita (kW) non include le perdite della trasmissione. La certificazione AMCA non si applica al rumore all'interno del canale di aspirazione.



NPL 800		CL1	CL2
Max Wheel RPM / Max Laufradgeschwindigkeit / Vitesse de rotation maximale de la turbine / Massima velocità di rotazione della girante	[min ⁻¹]	1400	1700
Number of Blades / Schaufelanzahl / Nombre d'aubes / Numero di pale	z	8	

C-0090 January 2014

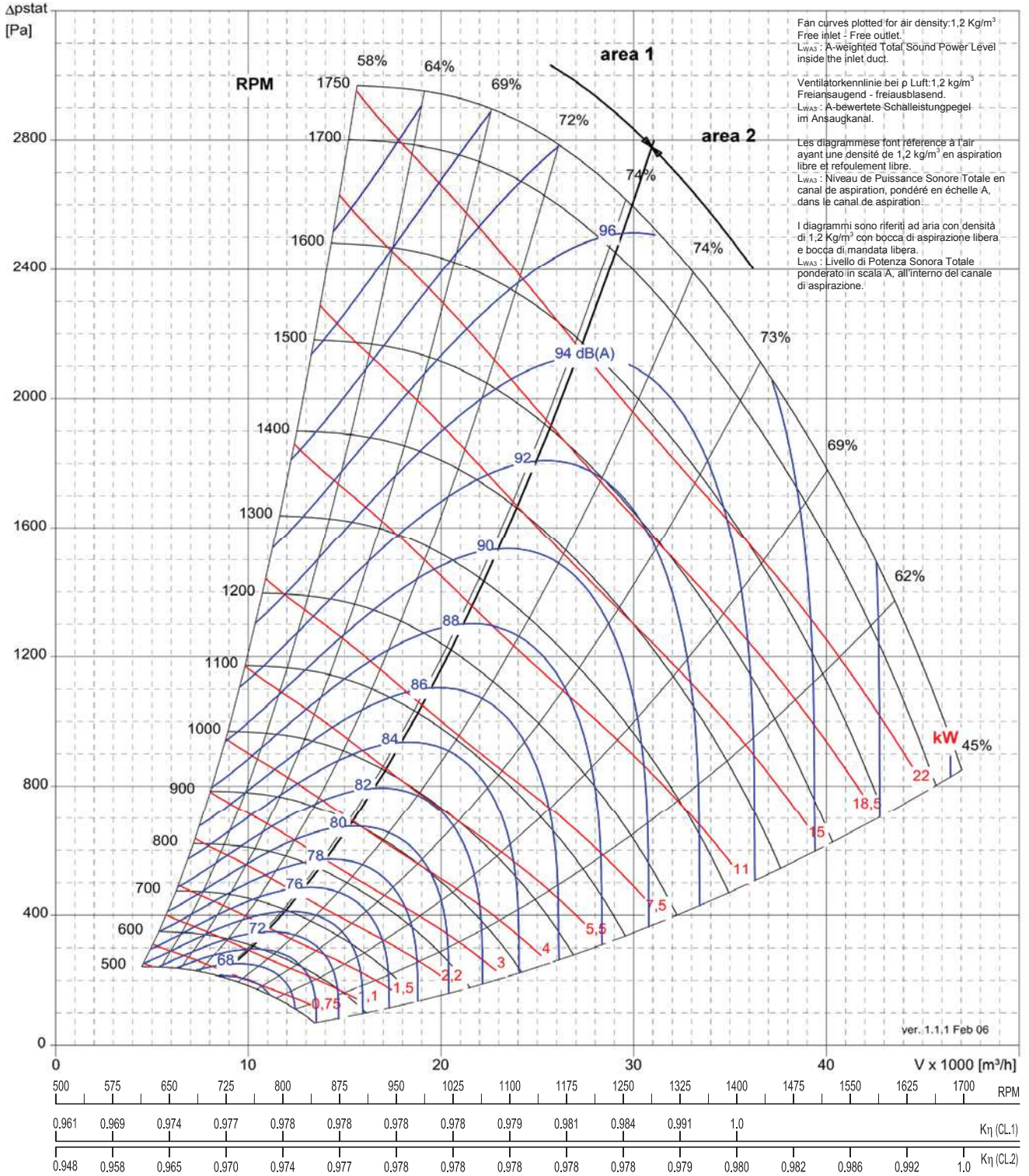

Performance certified is for installation type A: free inlet, free outlet. Performance ratings include to effects of spring dampers and does not include the effects of appurtenances (accessories). Power rating (kW) does not include transmission losses. The AMCA Certified Ratings Seal does not apply to in-duct inlet Sound noise.

Die bescheinigten Leistungen beziehen sich auf die Installation Typ A: freier Ansaug, freier Ausblas. Die Leistungen werden mit angebaute Schwingungsdämpfer gemessen. Eventuelles Zubehör im Volumenstrom wird nicht berücksichtigt. Die Antriebsverluste werden nicht von der aufgenommene Leistung (kW) einbezogen. Die AMCA Bescheinigung trifft nicht für die Geräusche im inneren des Ansaugkanals.

Les prestations certifiées font références à des installations A : aspiration libre, refoulement libre. Les prestations sont mesurées avec les amortisseurs installés et ne tiennent pas compte des éventuels accessoires dans le flux d'air. La puissance absorbée (kW) ne considère pas les pertes de la transmission. La certification AMCA ne s'applique pas au bruit dans le canal d'aspiration.

Le prestazioni certificate si riferiscono all'installazione A: aspirazione libera, mandata libera. Le prestazioni sono misurate con gli ammortizzatori installati e non tengono conto di eventuali accessori nel flusso d'aria. La potenza assorbita (kW) non include le perdite della trasmissione. La certificazione AMCA non si applica al rumore all'interno del canale di aspirazione.



NPL 900		CL1	CL2
Max Wheel RPM / Max Laufradgeschwindigkeit / Vitesse de rotation maximale de la turbine / Massima velocità di rotazione della girante	[min ⁻¹]	1250	1500
Number of Blades / Schaufelanzahl / Nombre d'aubes / Numero di pale	z	8	

C-0090 January 2014

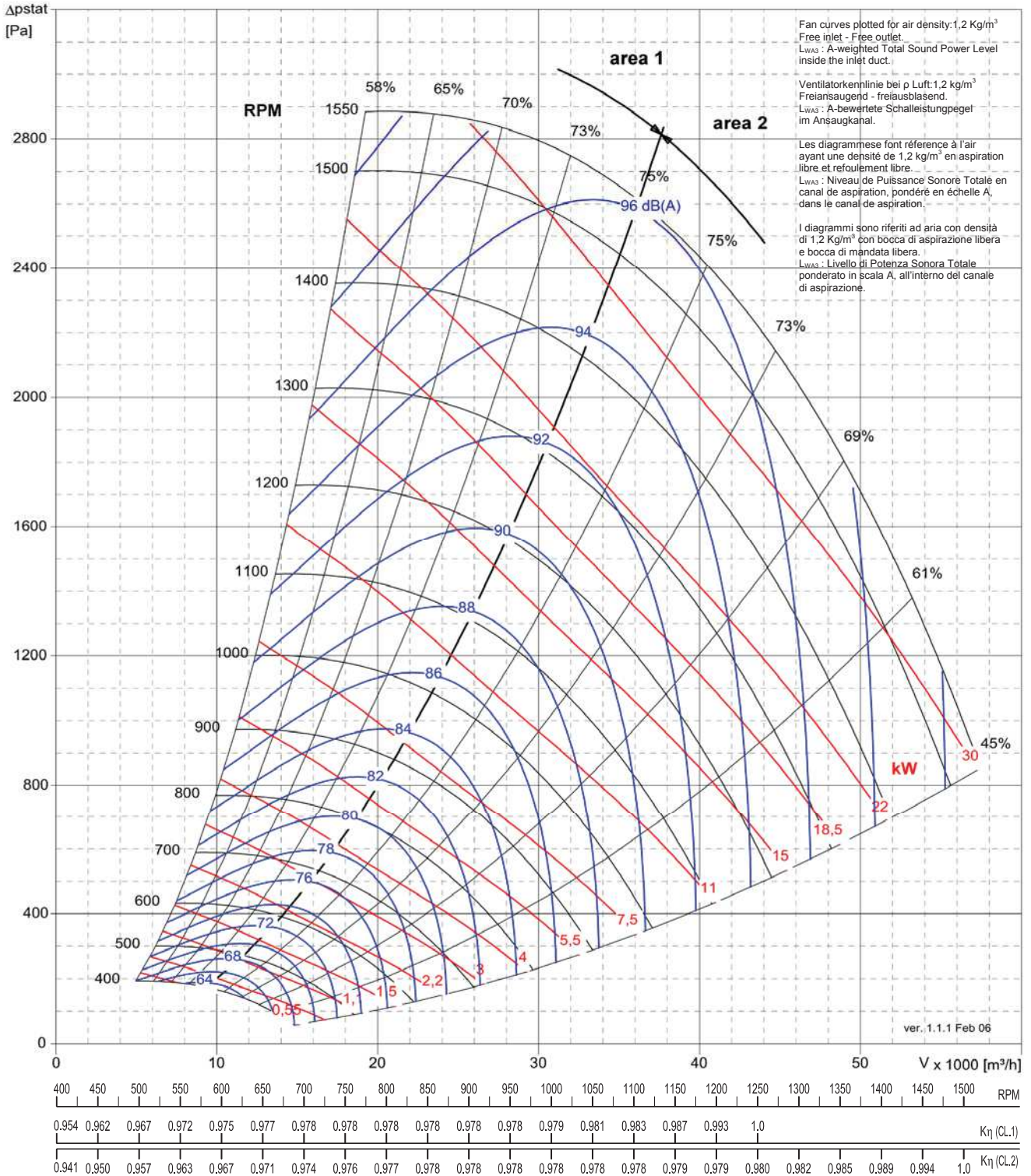

Performance certified is for installation type A: free inlet, free outlet. Performance ratings include effects of spring dampers and does not include the effects of appurtenances (accessories). Power rating (kW) does not include transmission losses. The AMCA Certified Ratings Seal does not apply to in-duct inlet Sound noise.

Die bescheinigten Leistungen beziehen sich auf die Installation Typ A: freier Ansaug, freier Ausblas. Die Leistungen werden mit angebaute Schwingungsdämpfer gemessen. Eventuelles Zubehör im Volumenstrom wird nicht berücksichtigt. Die Antriebsverluste werden nicht von der aufgenommenen Leistung (kW) einbezogen. Die AMCA Bescheinigung haftet nicht für die Geräusche im inneren des Ansaugkanals.

Les prestations certifiées font références à des installations A: aspiration libre, refoulement libre. Les prestations sont mesurées avec les amortisseurs installés et ne tiennent pas compte des éventuels accessoires dans le flux d'air. La puissance absorbée (kW) ne considère pas les pertes de la transmission. La certification AMCA ne s'applique pas au bruit dans le canal d'aspiration.

Le prestazioni certificate si riferiscono all'installazione A: aspirazione libera, mandata libera. Le prestazioni sono misurate con gli ammortizzatori installati e non tengono conto di eventuali accessori nel flusso d'aria. La potenza assorbita (kW) non include le perdite della trasmissione. La certificazione AMCA non si applica al rumore all'interno del canale di aspirazione.



NPL 1000		CL1	CL2
Max Wheel RPM / Max Laufradgeschwindigkeit / Vitesse de rotation maximale de la turbine / Massima velocità di rotazione della girante [min ⁻¹]		1050	1350
Number of Blades / Schaufelanzahl / Nombre d'aubes / Numero di pale z		8	

C-0090 January 2014

Δp_{stat}
[Pa]

Fan curves plotted for air density: 1.2 Kg/m³
Free inlet - Free outlet.
L_{WAS} : A-weighted Total Sound Power Level inside the inlet duct.

Ventilator Kennlinie bei ρ Luft: 1.2 kg/m³
Freiansaugend - freiausblasend.
L_{WAS} : A-bewertete Schalleistungspegel im Ansaugkanal.

Les diagrammes font référence à l'air ayant une densité de 1,2 kg/m³ en aspiration libre et refoulement libre.
L_{WAS} : Niveau de Puissance Sonore Totale en canal de aspiration, pondéré en échelle A, dans le canal de aspiration.

I diagrammi sono riferiti ad aria con densità di 1,2 Kg/m³ con bocca di aspirazione libera e bocca di mandata libera.
L_{WAS} : Livello di Potenza Sonora Totale ponderato in scala A, all'interno del canale di aspirazione.

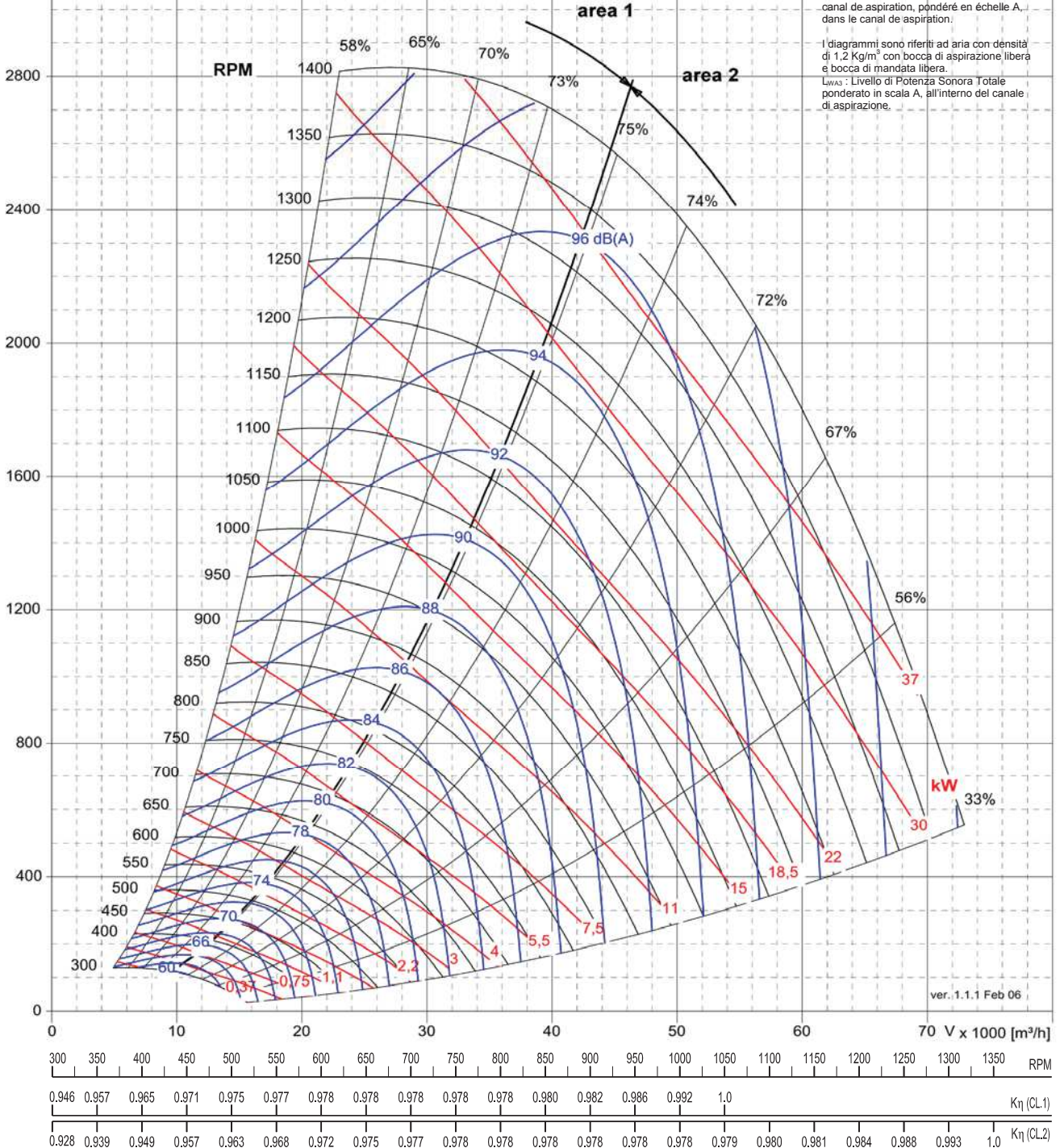

Performance certified is for installation type A: free inlet, free outlet. Performance ratings include to effects of spring dampers and does not include the effects of appurtenances (accessories). Power rating (kW) does not include transmission losses. The AMCA Certified Ratings Seal does not apply to in-duct inlet Sound noise.

Die bescheinigten Leistungen beziehen sich auf die Installation Typ A: freier Ansaug, freier Ausblas. Die Leistungen werden mit angebaute Schwingungsdämpfer gemessen. Eventuelles Zubehör im Volumenstrom wird nicht berücksichtigt. Die Antriebsverluste werden nicht von der aufgenommenen Leistung (kW) einbezogen. Die AMCA Bescheinigung haftet nicht für die Geräusche im inneren des Ansaugkanals.

Les prestations certifiées font références à des installations A: aspiration libre, refoulement libre. Les prestations sont mesurées avec les amortisseurs installés et ne tiennent pas compte des éventuels accessoires dans le flux d'air. La puissance absorbée (kW) ne considère pas les pertes de la transmission. La certification AMCA ne s'applique pas au bruit dans le canal d'aspiration.

Le prestazioni certificate si riferiscono all'installazione A: aspirazione libera, mandata libera. Le prestazioni sono misurate con gli ammortizzatori installati e non tengono conto di eventuali accessori nel flusso d'aria. La potenza assorbita (kW) non include le perdite della trasmissione. La certificazione AMCA non si applica al rumore all'interno del canale di aspirazione.



NPL 1120		CL1	CL2
Max Wheel RPM / Max Laufradgeschwindigkeit / Vitesse de rotation maximale de la turbine / Massima velocità di rotazione della girante [min ⁻¹]		900	1150
Number of Blades / Schaufelanzahl / Nombre d'aubes / Numero di pale z		8	

C-0090 January 2014

Δp_{stat}
[Pa]

Fan curves plotted for air density: 1.2 Kg/m³
Free inlet - Free outlet.
L_{WAS}: A-weighted Total Sound Power Level inside the inlet duct.

Ventilator Kennlinie bei ρ Luft: 1.2 kg/m³
Freiansaugend - freiausblasend.
L_{WAS}: A-bewertete Schalleistungspegel im Ansaugkanal.

Les diagrammes font référence à l'air ayant une densité de 1.2 kg/m³ en aspiration libre et refoulement libre.
L_{WAS}: Niveau de Puissance Sonore Totale en canal de aspiration, pondéré en échelle A, dans le canal de aspiration.

I diagrammi sono riferiti ad aria con densità di 1.2 Kg/m³ con bocca di aspirazione libera e bocca di mandata libera.
L_{WAS}: Livello di Potenza Sonora Totale ponderato in scala A, all'interno del canale di aspirazione.

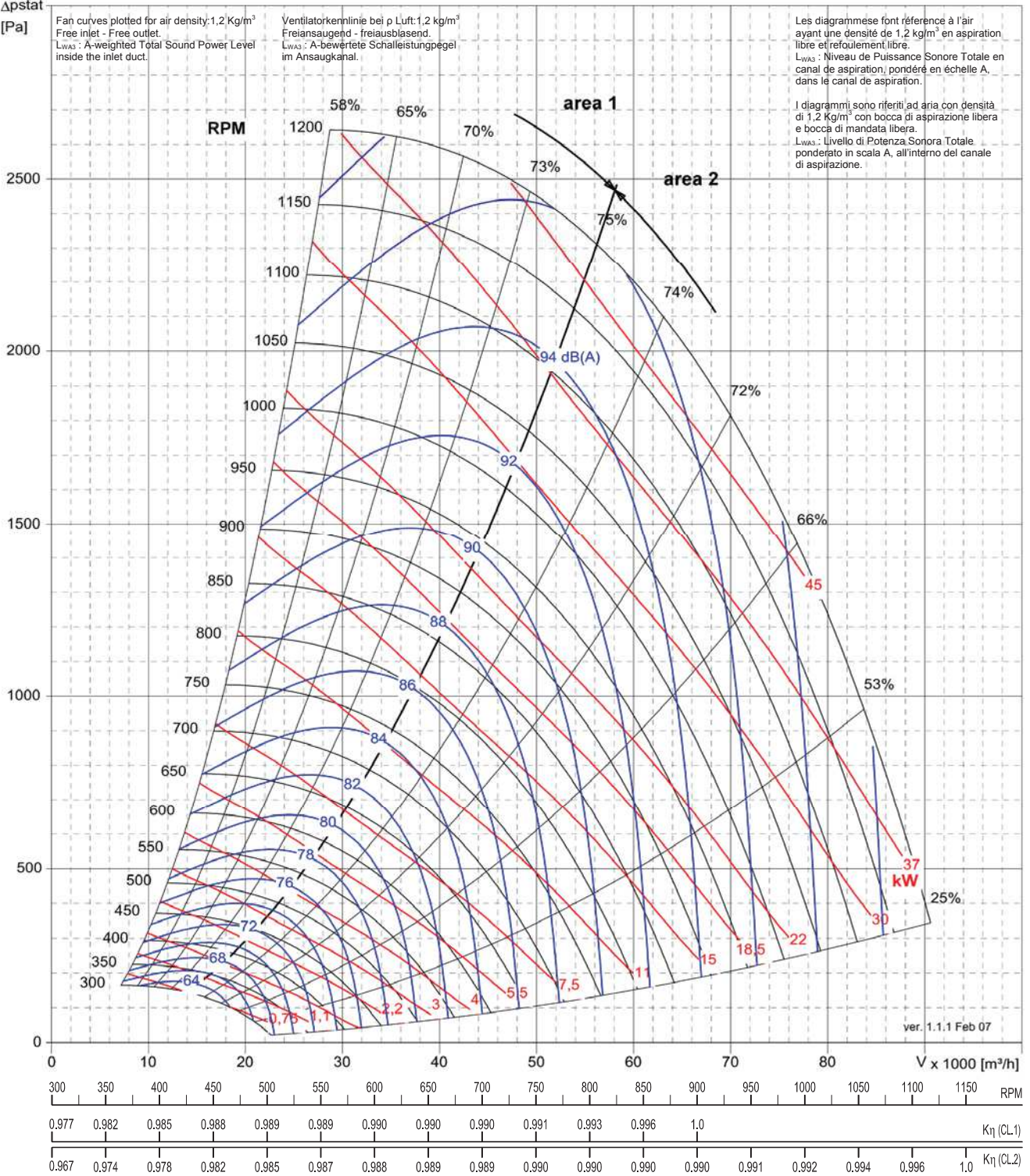

ver. 1.1.1 Feb 07

Performance certified for installation type A: free inlet, free outlet. Performance ratings include effects of spring dampers and does not include the effects of appurtenances (accessories). Power rating (kW) does not include transmission losses. The AMCA Certified Ratings Seal does not apply to in-duct inlet Sound noise.

Die bescheinigten Leistungen beziehen sich auf die Installation Typ A: freier Ansaug, freier Ausblas. Die Leistungen werden mit angebaute Schwingungsdämpfer gemessen. Eventuelles Zubehör im Volumenstrom wird nicht berücksichtigt. Die Antriebsverluste werden nicht von der aufgenommenen Leistung (kW) einbezogen. Die AMCA Bescheinigung haftet nicht für die Geräusche im inneren des Ansaugkanals.

Les prestations certifiées font références à des installations A: aspiration libre, refoulement libre. Les prestations sont mesurées avec les amortisseurs installés et ne tiennent pas compte des éventuels accessoires dans le flux d'air. La puissance absorbée (kW) ne considère pas les pertes de la transmission. La certification AMCA ne s'applique pas au bruit dans le canal d'aspiration.

Le prestazioni certificate si riferiscono all'installazione A: aspirazione libera, mandata libera. Le prestazioni sono misurate con gli ammortizzatori installati e non tengono conto di eventuali accessori nel flusso d'aria. La potenza assorbita (kW) non include le perdite della trasmissione. La certificazione AMCA non si applica al rumore all'interno del canale di aspirazione.



NPL 1250		CL1	CL2
Max Wheel RPM / Max Laufradgeschwindigkeit / Vitesse de rotation maximale [min ⁻¹] de la turbine / Massima velocità di rotazione della girante		765	1085
Number of Blades / Schaufelanzahl / Nombre d'aubes / Numero di pale		z	
		8	

C-0090 January 2014

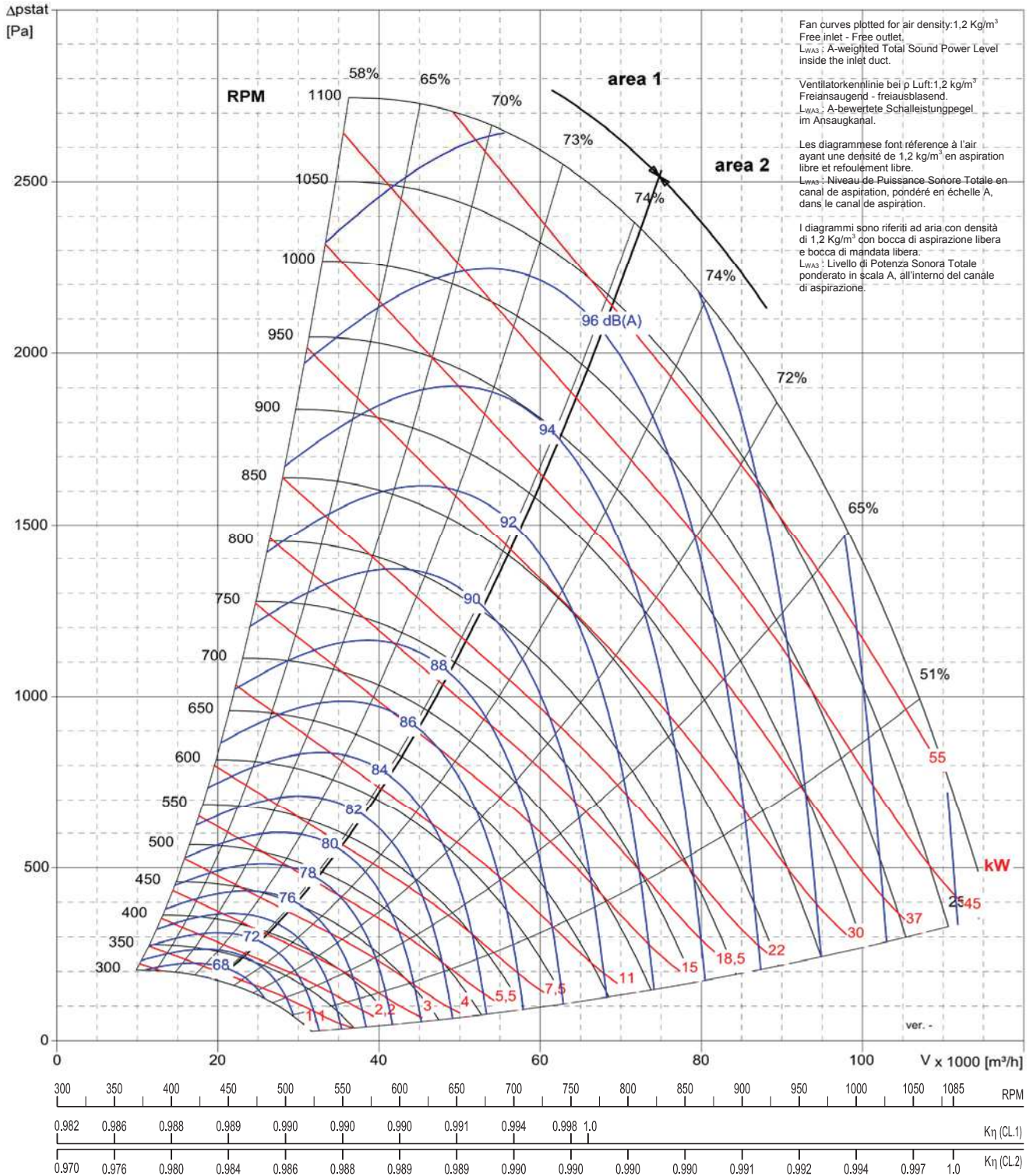

Performance certified is for installation type A: free inlet, free outlet. Performance ratings include to effects of spring dampers and does not include the effects of appurtenances (accessories). Power rating (kW) does not include transmission losses. The AMCA Certified Ratings Seal does not apply to in-duct inlet Sound noise.

Die bescheinigten Leistungen beziehen sich auf die Installation Typ A: freier Ansaug, freier Ausblas. Die Leistungen werden mit angebaute Schwingungsdämpfer gemessen. Eventuelles Zubehör im Volumenstrom wird nicht berücksichtigt. Die Antriebsverluste werden nicht von der aufgenommenen Leistung (kW) einbezogen. Die AMCA Bescheinigung haftet nicht für die Geräusche im inneren des Ansaugkanals.

Les prestations certifiées font références à des installations A : aspiration libre, refoulement libre. Les prestations sont mesurées avec les amortisseurs installés et ne tiennent pas compte des éventuels accessoires dans le flux d'air. La puissance absorbée (kW) ne considère pas les pertes de la transmission. La certification AMCA ne s'applique pas au bruit dans le canal d'aspiration.

Le prestazioni certificate si riferiscono all'installazione A: aspirazione libera, mandata libera. Le prestazioni sono misurate con gli ammortizzatori installati e non tengono conto di eventuali accessori nel flusso d'aria. La potenza assorbita (kW) non include le perdite della trasmissione. La certificazione AMCA non si applica al rumore all'interno del canale di aspirazione.



NPL 1400		CL1	CL2
Max Wheel RPM / Max Laufradgeschwindigkeit / Vitesse de rotation maximale de la turbine / Massima velocità di rotazione della girante [min ⁻¹]		685	970
Number of Blades / Schaufelanzahl / Nombre d'aubes / Numero di pale z		8	

C-0090 January 2014

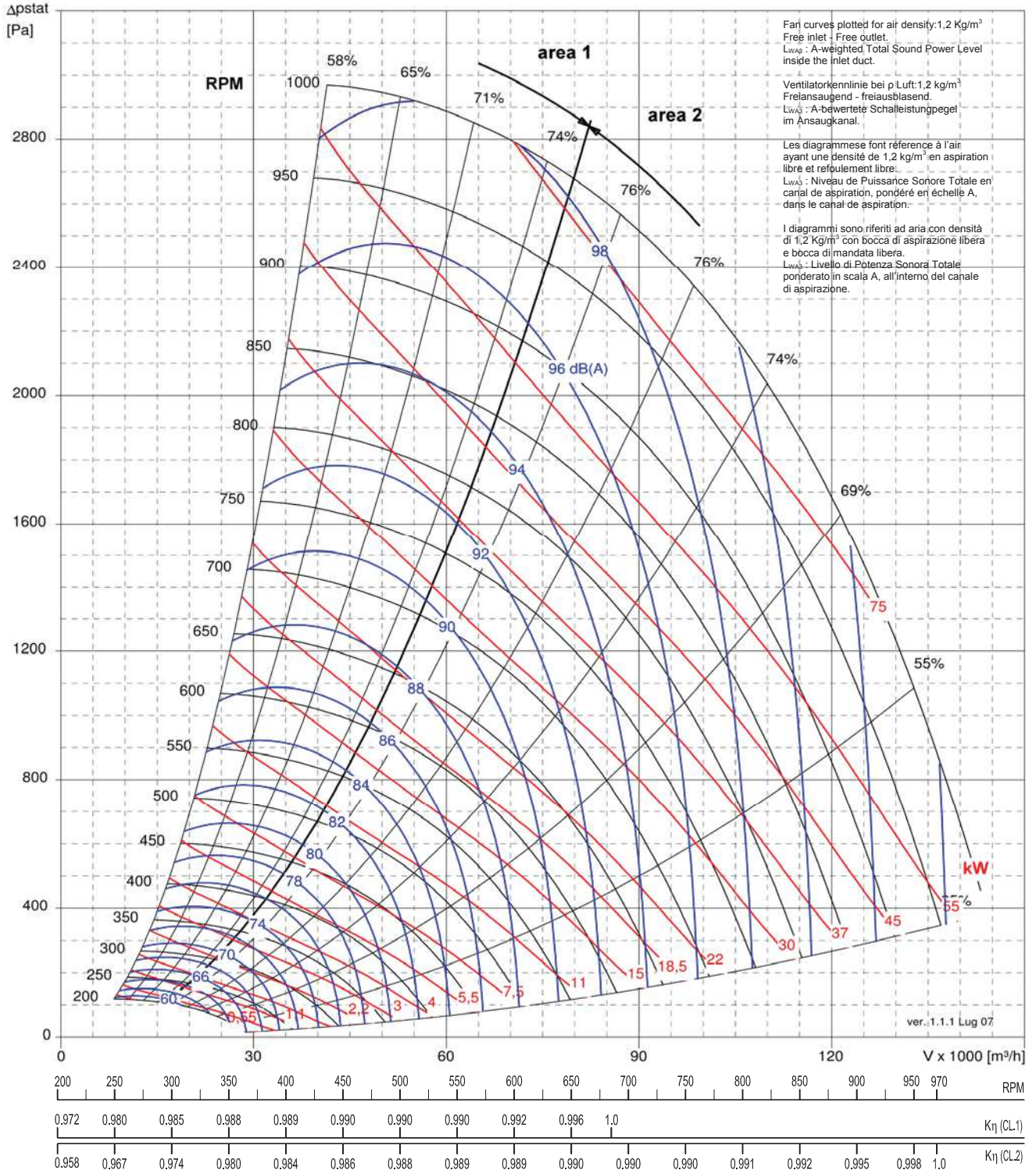

Performance certified is for installation type A: free inlet, free outlet. Performance ratings include effects of spring dampers and does not include the effects of appurtenances (accessories). Power rating (kW) does not include transmission losses. The AMCA Certified Ratings Seal does not apply to in-duct inlet Sound noise.

Die bescheinigten Leistungen beziehen sich auf die Installation Typ A: freier Ansaug, freier Ausblas. Die Leistungen werden mit angebaute Schwingungsdämpfer gemessen. Eventuelles Zubehör im Volumenstrom wird nicht berücksichtigt. Die Antriebsverluste werden nicht von der aufgenommenen Leistung (kW) einbezogen. Die AMCA Bescheinigung haftet nicht für die Geräusche im inneren des Ansaugkanals.

Les prestations certifiées font références à des installations A : aspiration libre, refoulement libre. Les prestations sont mesurées avec les amortisseurs installés et ne tiennent pas compte des éventuels accessoires dans le flux d'air. La puissance absorbée (kW) ne considère pas les pertes de la transmission. La certification AMCA ne s'applique pas au bruit dans le canal d'aspiration.

Le prestazioni certificate si riferiscono all'installazione A: aspirazione libera, mandata libera. Le prestazioni sono misurate con gli ammortizzatori installati e non tengono conto di eventuali accessori nel flusso d'aria. La potenza assorbita (kW) non include le perdite della trasmissione. La certificazione AMCA non si applica al rumore all'interno del canale di aspirazione.



NPA 250		
Max Wheel RPM / Max Laufradgeschwindigkeit / Vitesse de rotation maximale de la turbine / Massima velocità di rotazione della girante	[min ⁻¹]	5260
Number of Blades / Schaufelanzahl / Nombre d'aubes / Numero di pale	z	10

C-0090 January 2014

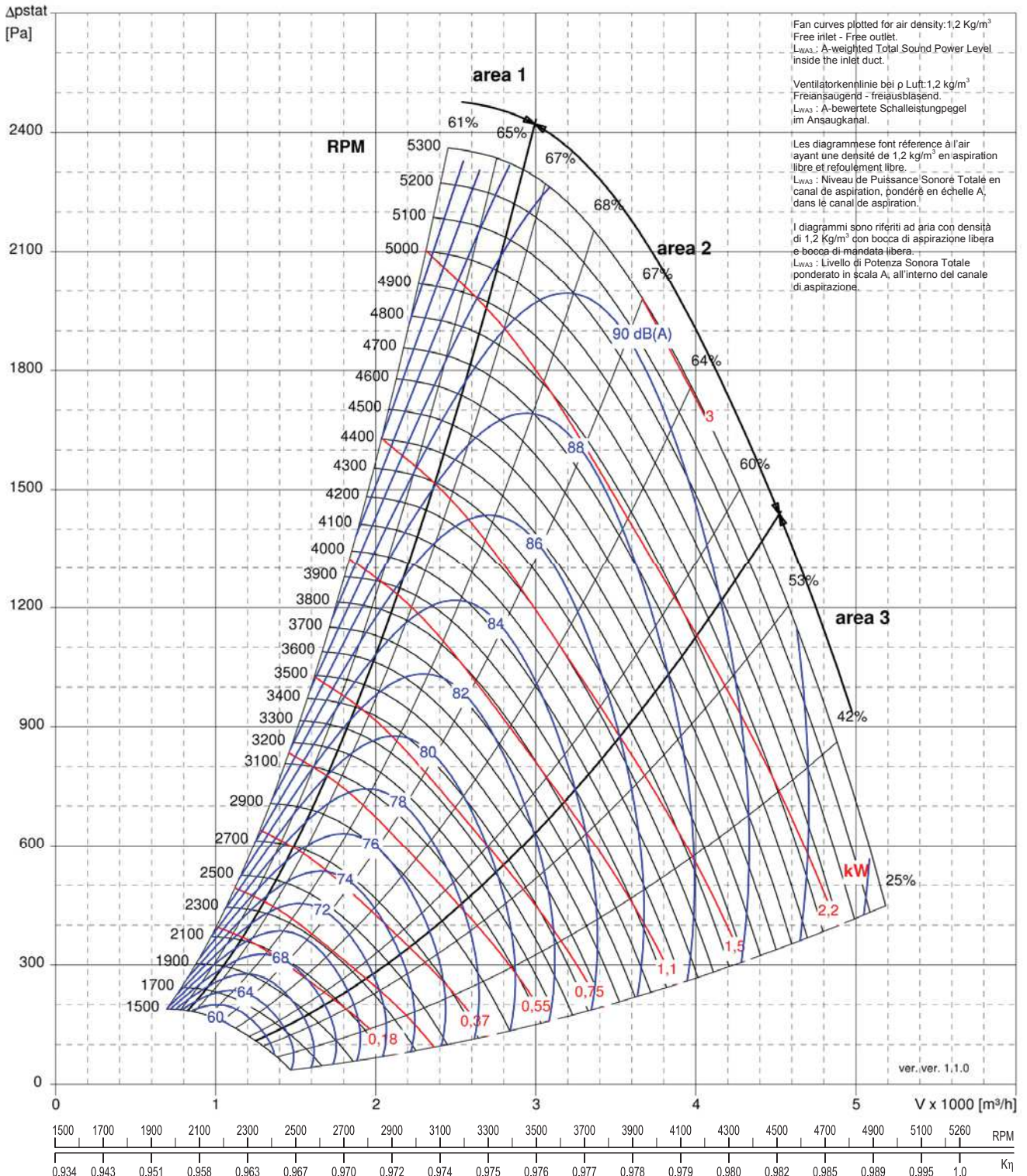

Fan curves plotted for air density: 1.2 Kg/m³
Free inlet - Free outlet.
L_{WA3}: A-weighted Total Sound Power Level inside the inlet duct.

Ventilatorokennlinie bei p Luft: 1.2 kg/m³
Freiansaugend - freiausblasend.
L_{WA3}: A-bewertete Schalleistungsepegel im Ansaugkanal.

Les diagrammes font référence à l'air ayant une densité de 1.2 kg/m³ en aspiration libre et refoulement libre.

L_{WA3}: Niveau de Puissance Sonore Totale en canal de aspiration, pondéré en échelle A, dans le canal de aspiration.

I diagrammi sono riferiti ad aria con densità di 1.2 kg/m³ con bocca di aspirazione libera e bocca di mandata libera.

L_{WA3}: Livello di Potenza Sonora Totale ponderato in scala A, all'interno del canale di aspirazione.

Performance certified is for installation type A: free inlet, free outlet. Performance ratings include the effects of spring dampers and does not include the effects of appurtenances (accessories). Power rating (kW) does not include transmission losses. The AMCA Certified Ratings Seal does not apply to in-duct inlet Sound noise.

Die bescheinigten Leistungen beziehen sich auf die Installation Typ A: freier Ansaug, freier Ausblas. Die Leistungen werden mit angebaute Schwingungsdämpfer gemessen. Eventuelles Zubehör im Volumenstrom wird nicht berücksichtigt. Die Antriebsverluste werden nicht von der aufgenommenen Leistung (kW) einbezogen. Die AMCA Bescheinigung haftet nicht für die Geräusche im inneren des Ansaugkanals.

Les prestations certifiées font références à des installations A: aspiration libre, refoulement libre. Les prestations sont mesurées avec les amortisseurs installés et ne tiennent pas compte des éventuels accessoires dans le flux d'air. La puissance absorbée (kW) ne considère pas les pertes de la transmission. La certification AMCA ne s'applique pas au bruit dans le canal d'aspiration.

Le prestazioni certificate si riferiscono all'installazione A: aspirazione libera, mandata libera. Le prestazioni sono misurate con gli ammortizzatori installati e non tengono conto di eventuali accessori nel flusso d'aria. La potenza assorbita (kW) non include le perdite della trasmissione. La certificazione AMCA non si applica al rumore all'interno del canale di aspirazione.



NPA 280		
Max Wheel RPM / Max Laufradgeschwindigkeit / Vitesse de rotation maximale de la turbine / Massima velocità di rotazione della girante	[min ⁻¹]	4690
Number of Blades / Schaufelanzahl / Nombre d'aubes / Numero di pale	z	10

C-0090 January 2014

Δp_{stat}
[Pa]

Fan curves plotted for air density: 1.2 Kg/m³
Free inlet - Free outlet.
L_{WAS}: A-weighted Total Sound Power Level inside the inlet duct.

Ventilator Kennlinie bei ρ Luft: 1.2 kg/m³
Freiansaugend - freiausblasend.
L_{WAS}: A-bewertete Schalleistungspegel im Ansaugkanal.

Les diagrammes font référence à l'air ayant une densité de 1.2 kg/m³ en aspiration libre et refoulement libre.
L_{WAS}: Niveau de Puissance Sonore Totale en canal de aspiration, pondéré en échelle A, dans le canal de aspiration.

I diagrammi sono riferiti ad aria con densità di 1.2 Kg/m³ con bocca di aspirazione libera e bocca di mandata libera.
L_{WAS}: Livello di Potenza Sonora Totale ponderato in scala A, all'interno del canale di aspirazione.

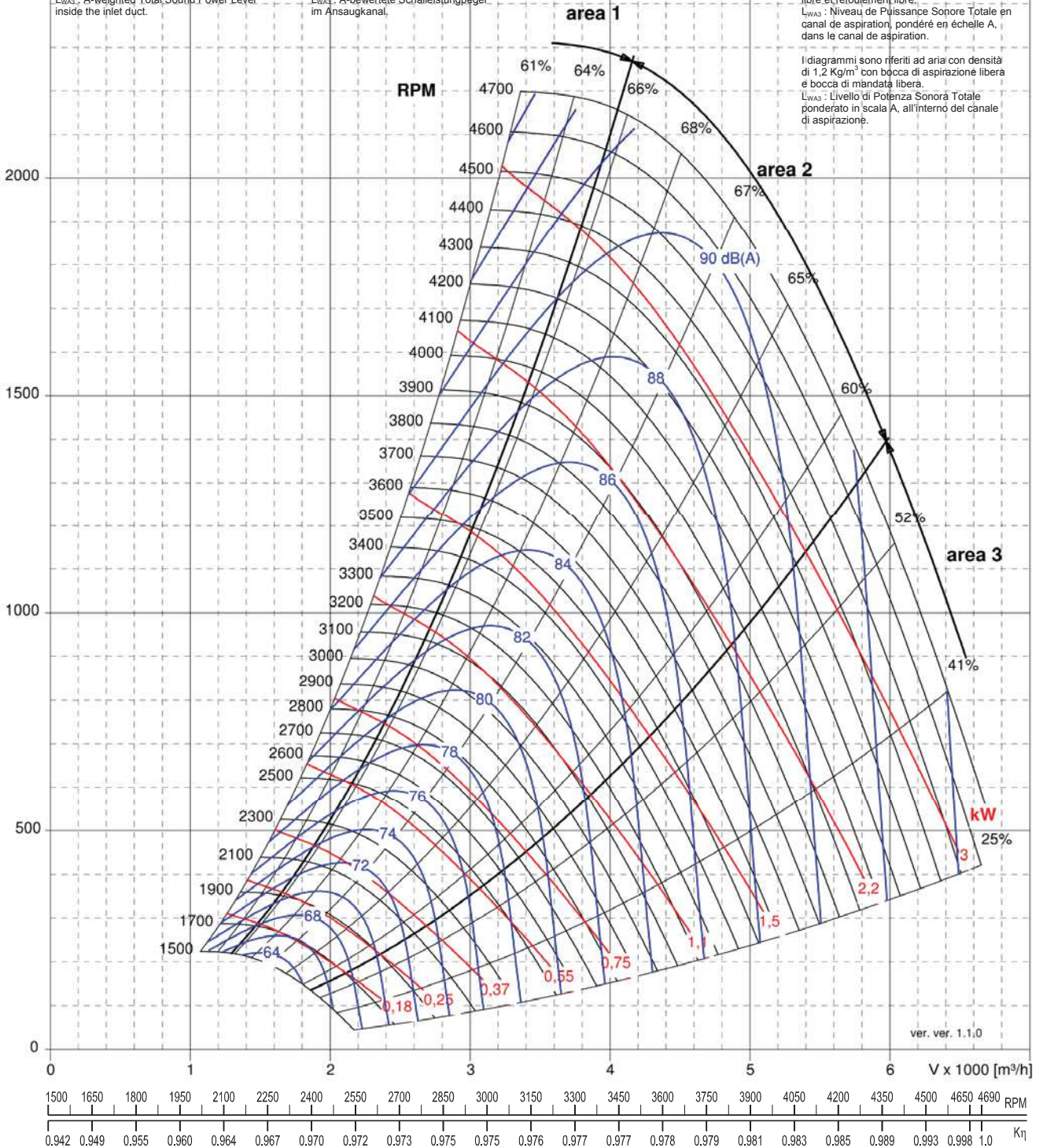

ver. ver. 1.1,0

Performance certified is for installation type A: free inlet, free outlet. Performance ratings include to effects of spring dampers and does not include the effects of appurtenances (accessories). Power rating (kW) does not include transmission losses. The AMCA Certified Ratings Seal does not apply to in-duct inlet Sound noise.

Die bescheinigten Leistungen beziehen sich auf die Installation Typ A: freier Ansaug, freier Ausblas. Die Leistungen werden mit angebaute Schwingungsdämpfer gemessen. Eventuelles Zubehör im Volumenstrom wird nicht berücksichtigt. Die Antriebsverluste werden nicht von der aufgenommenen Leistung (kW) einbezogen. Die AMCA Bescheinigung haftet nicht für die Geräusche im inneren des Ansaugkanals.

Les prestations certifiées font références à des installations A: aspiration libre, refoulement libre. Les prestations sont mesurées avec les amortisseurs installés et ne tiennent pas compte des éventuels accessoires dans le flux d'air. La puissance absorbée (kW) ne considère pas les pertes de la transmission. La certification AMCA ne s'applique pas au bruit dans le canal d'aspiration.

Le prestazioni certificate si riferiscono all'installazione A: aspirazione libera, mandata libera. Le prestazioni sono misurate con gli ammortizzatori installati e non tengono conto di eventuali accessori nel flusso d'aria. La potenza assorbita (kW) non include le perdite della trasmissione. La certificazione AMCA non si applica al rumore all'interno del canale di aspirazione.



NPA 315		Steel / Stahl / Acier / Acciaio	Aluminium Alluminio
Max Wheel RPM / Max Laufradgeschwindigkeit / Vitesse de rotation maximale de la turbine / Massima velocità di rotazione della girante		[min ⁻¹]	4500
Number of Blades / Schaufelanzahl / Nombre d'aubes / Numero di pale		z	10

C-0090 January 2014

Apstat [Pa]

Fan curves plotted for air density: 1.2 Kg/m³
Free inlet - Free outlet.
L_{WA3} : A-weighted Total Sound Power Level inside the inlet duct.

Ventilator Kennlinie bei p Luft: 1.2 kg/m³
Freiansaugend - freiausblasend.
L_{WA3} : A-bewertete Schalleistungspegel im Ansaugkanal.

Les diagrammes font référence à l'air ayant une densité de 1.2 kg/m³ en aspiration libre et refoulement libre.
L_{WA3} : Niveau de Puissance Sonore Totale en canal de aspiration, pondéré en échelle A, dans le canal d'aspiration.

I diagrammi sono riferiti ad aria con densità di 1.2 Kg/m³ con bocca di aspirazione libera e bocca di mandata libera.
L_{WA3} : Livello di Potenza Sonora Totale ponderato in scala A, all'interno del canale di aspirazione.

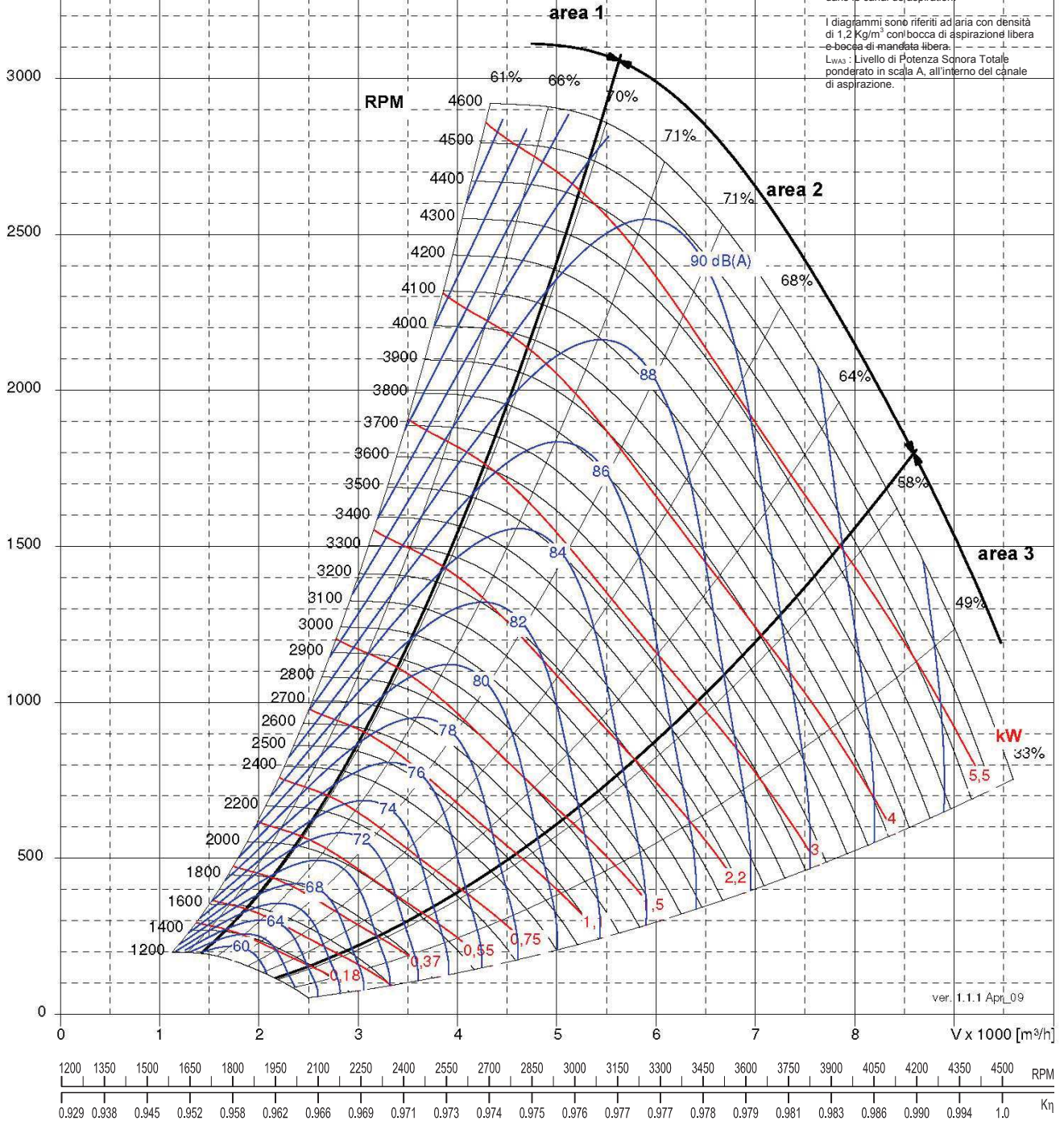

Performance certified is for installation type A: free inlet, free outlet. Performance ratings include to effects of spring dampers and does not include the effects of appurtenances (accessories). Power rating (kW) does not include transmission losses. The AMCA Certified Ratings Seal does not apply to in-duct inlet Sound noise.

Die bescheinigten Leistungen beziehen sich auf die Installation Typ A: freier Ansaug, freier Ausblas. Die Leistungen werden mit angebaubtem Schwingungsdämpfer gemessen. Eventuelles Zubehör im Volumenstrom wird nicht berücksichtigt. Die Antriebsverluste werden nicht von der aufgenommenen Leistung (kW) einbezogen. Die AMCA Bescheinigung haftet nicht für die Geräusche im inneren des Ansaugkanals.

Les prestations certifiées font références à des installations A : aspiration libre, refoulement libre. Les prestations sont mesurées avec les amortisseurs installés et ne tiennent pas compte des éventuels accessoires dans le flux d'air. La puissance absorbée (kW) ne considère pas les pertes de la transmission. La certification AMCA ne s'applique pas au bruit dans le canal d'aspiration.

Le prestazioni certificate si riferiscono all'installazione A: aspirazione libera, mandata libera. Le prestazioni sono misurate con gli ammortizzatori installati e non tengono conto di eventuali accessori nel flusso d'aria. La potenza assorbita (kW) non include le perdite della trasmissione. La certificazione AMCA non si applica al rumore all'interno del canale di aspirazione.



NPA 355		Steel / Stahl / Acier / Acciaio	Aluminium Alluminio
Max Wheel RPM / Max Laufradgeschwindigkeit / Vitesse de rotation maximale de la turbine / Massima velocità di rotazione della girante		[min ⁻¹]	4000
Number of Blades / Schaufelanzahl / Nombre d'aubes / Numero di pale		z	10

C-0090 January 2014

Δp_{stat}
[Pa]

Fan curves plotted for air density: 1.2 Kg/m³
Free inlet - Free outlet
L_{WA}: A-weighted Total Sound Power Level inside the inlet duct.

Ventilatorckenlinie bei p Luft: 1.2 kg/m³
Freiansaugend - freiausblasend
L_{WA}: A-bewertete Schalleistungspegel im Ansaugkanal.

Les diagrammes font référence à l'air ayant une densité de 1.2 kg/m³ en aspiration libre et refoulement libre.
L_{WA}: Niveau de Puissance Sonore Totale en canal de aspiration, pondéré en échelle A, dans le canal de aspiration.

I diagrammi sono riferiti ad aria con densità di 1.2 Kg/m³ con bocca di aspirazione libera e bocca di mandata libera.
L_{WA}: Livello di Potenza Sonora Totale ponderato in scala A, all'interno del canale di aspirazione.

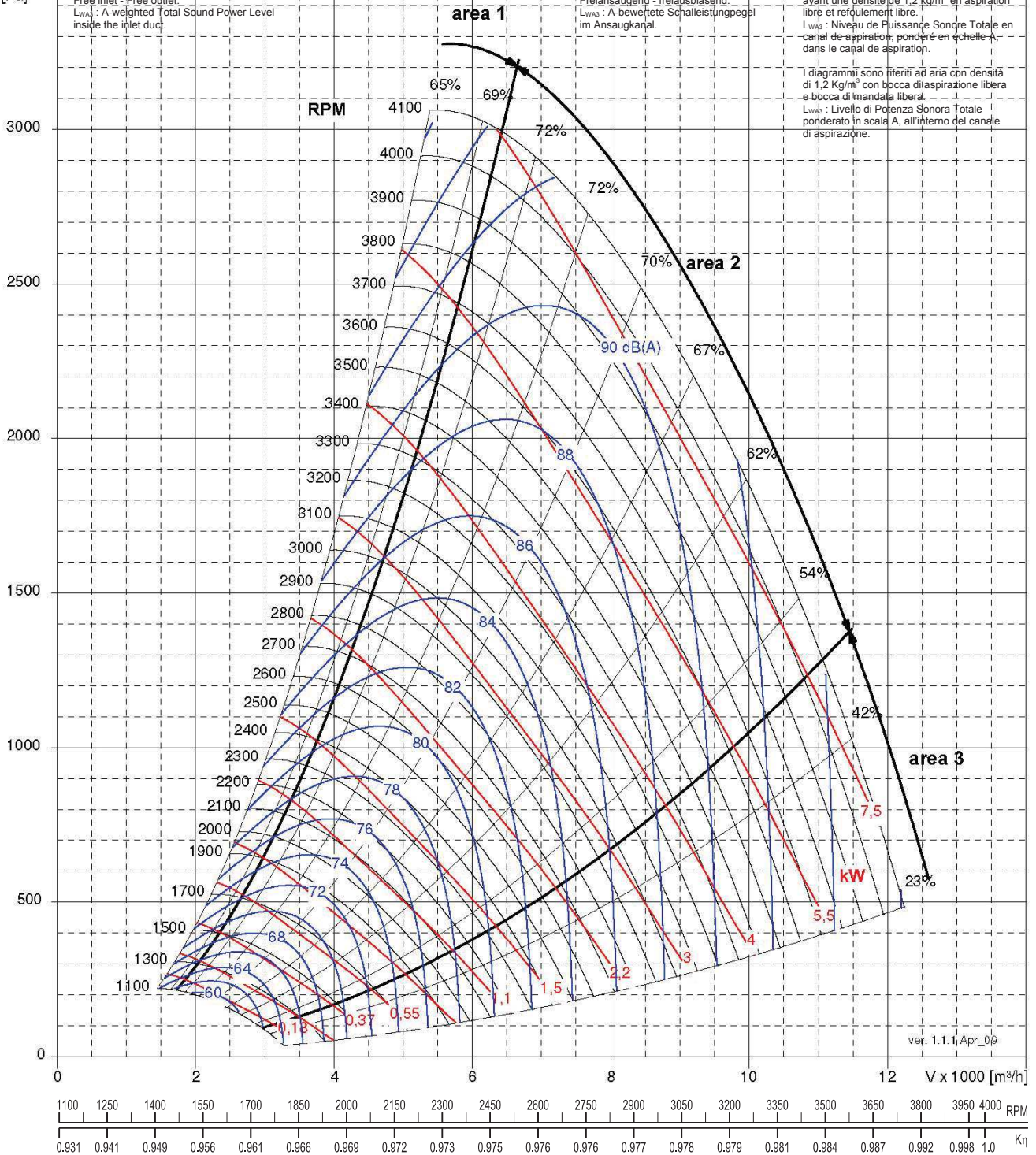

Performance certified is for installation type A: free inlet, free outlet. Performance ratings include to effects of spring dampers and does not include the effects of appurtenances (accessories). Power rating (kW) does not include transmission losses. The AMCA Certified Ratings Seal does not apply to in-duct inlet Sound noise.

Die bescheinigten Leistungen beziehen sich auf die Installation Typ A: freier Ansaug, freier Ausblas. Die Leistungen werden mit angebaubtem Schwingungsdämpfer gemessen. Eventuelles Zubehör im Volumenstrom wird nicht berücksichtigt. Die Antriebsverluste werden nicht von der aufgenommenen Leistung (kW) einbezogen. Die AMCA Bescheinigung haftet nicht für die Geräusche im inneren des Ansaugkanals.

Les prestations certifiées font références à des installations A: aspiration libre, refoulement libre. Les prestations sont mesurées avec les amortisseurs installés et ne tiennent pas compte des éventuels accessoires dans le flux d'air. La puissance absorbée (kW) ne considère pas les pertes de la transmission. La certification AMCA ne s'applique pas au bruit dans le canal d'aspiration.

Le prestazioni certificate si riferiscono all'installazione A: aspirazione libera, mandata libera. Le prestazioni sono misurate con gli ammortizzatori installati e non tengono conto di eventuali accessori nel flusso d'aria. La potenza assorbita (kW) non include le perdite della trasmissione. La certificazione AMCA non si applica al rumore all'interno del canale di aspirazione.



NPA 400		Steel / Stahl / Acier / Acciaio	Aluminium Alluminio
Max Wheel RPM / Max Laufradgeschwindigkeit / Vitesse de rotation maximale de la turbine / Massima velocità di rotazione della girante		[min ⁻¹]	3700
Number of Blades / Schaufelanzahl / Nombre d'aubes / Numero di pale		z	10

C-0090 January 2014

Δp_{stat}
[Pa]

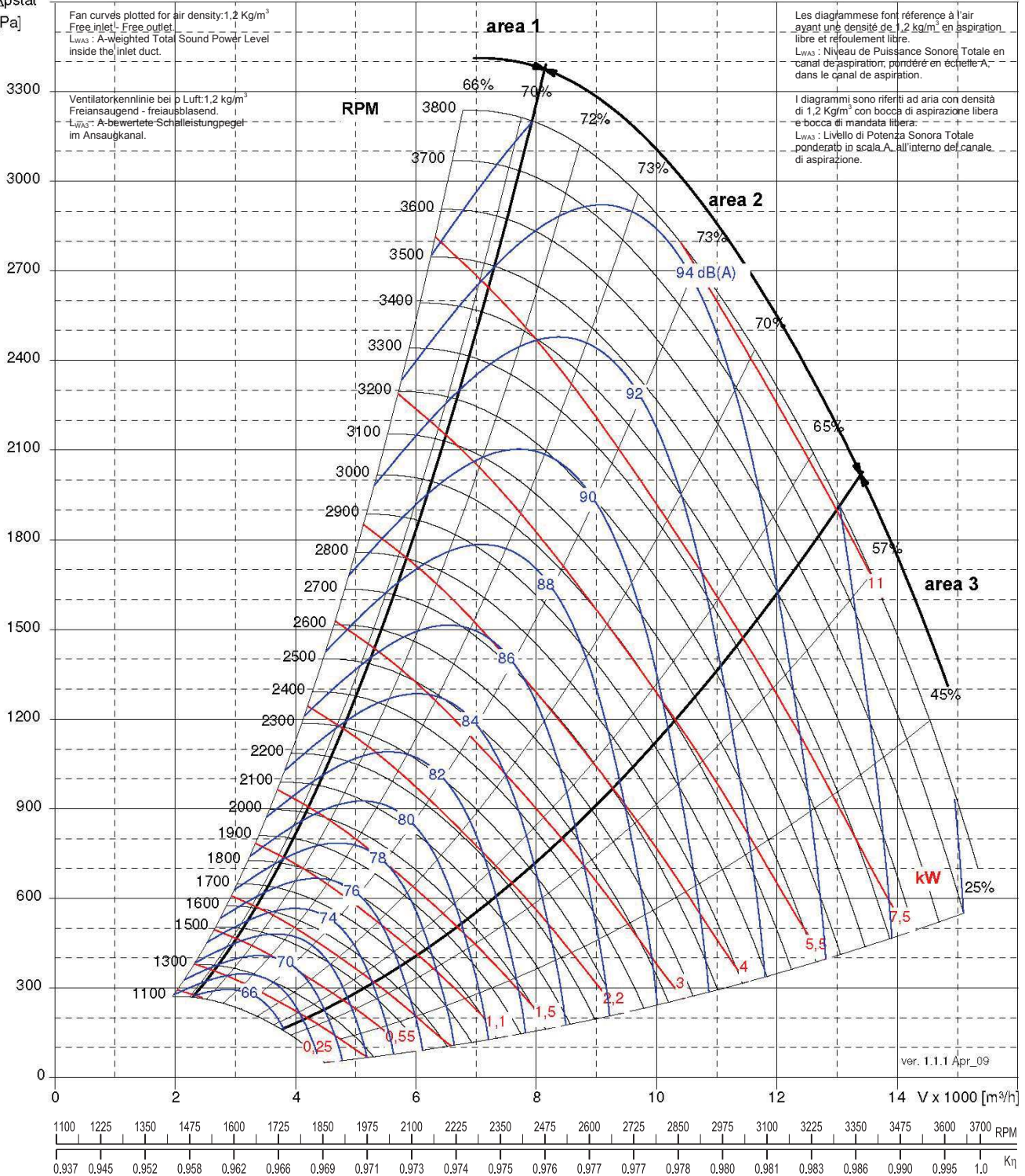

Performance certified is for installation type A: free inlet, free outlet. Performance ratings include to effects of spring dampers and does not include the effects of appurtenances (accessories). Power rating (kW) does not include transmission losses. The AMCA Certified Ratings Seal does not apply to in-duct inlet Sound noise.

Die bescheinigten Leistungen beziehen sich auf die Installation Typ A: freier Ansaug, freier Ausblas. Die Leistungen werden mit angebaute Schwingungsdämpfer gemessen. Eventuelles Zubehör im Volumenstrom wird nicht berücksichtigt. Die Antriebsverluste werden nicht von der aufgenommenen Leistung (kW) einbezogen. Die AMCA Bescheinigung haftet nicht für die Geräusche im inneren des Ansaugkanals.

Les prestations certifiées font références à des installations A: aspiration libre, refoulement libre. Les prestations sont mesurées avec les amortisseurs installés et ne tiennent pas compte des éventuels accessoires dans le flux d'air. La puissance absorbée (kW) ne considère pas les pertes de la transmission. La certification AMCA ne s'applique pas au bruit dans le canal d'aspiration.

Le prestazioni certificate si riferiscono all'installazione A: aspirazione libera, mandata libera. Le prestazioni sono misurate con gli ammortizzatori installati e non tengono conto di eventuali accessori nel flusso d'aria. La potenza assorbita (kW) non include le perdite della trasmissione. La certificazione AMCA non si applica al rumore all'interno del canale di aspirazione.



NPA 450		Steel / Stahl / Acier / Acciaio	Aluminium Alluminio
Max Wheel RPM / Max Laufradgeschwindigkeit / Vitesse de rotation maximale de la turbine / Massima velocità di rotazione della girante		[min ⁻¹]	3300
Number of Blades / Schaufelanzahl / Nombre d'aubes / Numero di pale		z	10

C-0090 January 2014

Δpstat [Pa]

Fan curves plotted for air density: 1.2 Kg/m³
Free inlet - Free outlet
L_{WA3}: A-weighted Total Sound Power Level inside the inlet duct.

Ventilatorerkennlinie bei ρ Luft: 1.2 kg/m³
Freiansaugend - freiausblasend
L_{WA3}: A-bewertete Schalleistungspegel im Ansaugkanal.

Les diagrammes font référence à l'air ayant une densité de 1.2 kg/m³ en aspiration libre et refoulement libre.
L_{WA3}: Niveau de Puissance Sonore Totale en canal de aspiration, pondéré en échelle A, dans le canal de aspiration.

I diagrammi sono riferiti ad aria con densità di 1.2 Kg/m³ con bocca di aspirazione libera e bocca di mandata libera.
L_{WA3}: Livello di Potenza Sonora Totale ponderato in scala A, all'interno del canale di aspirazione.

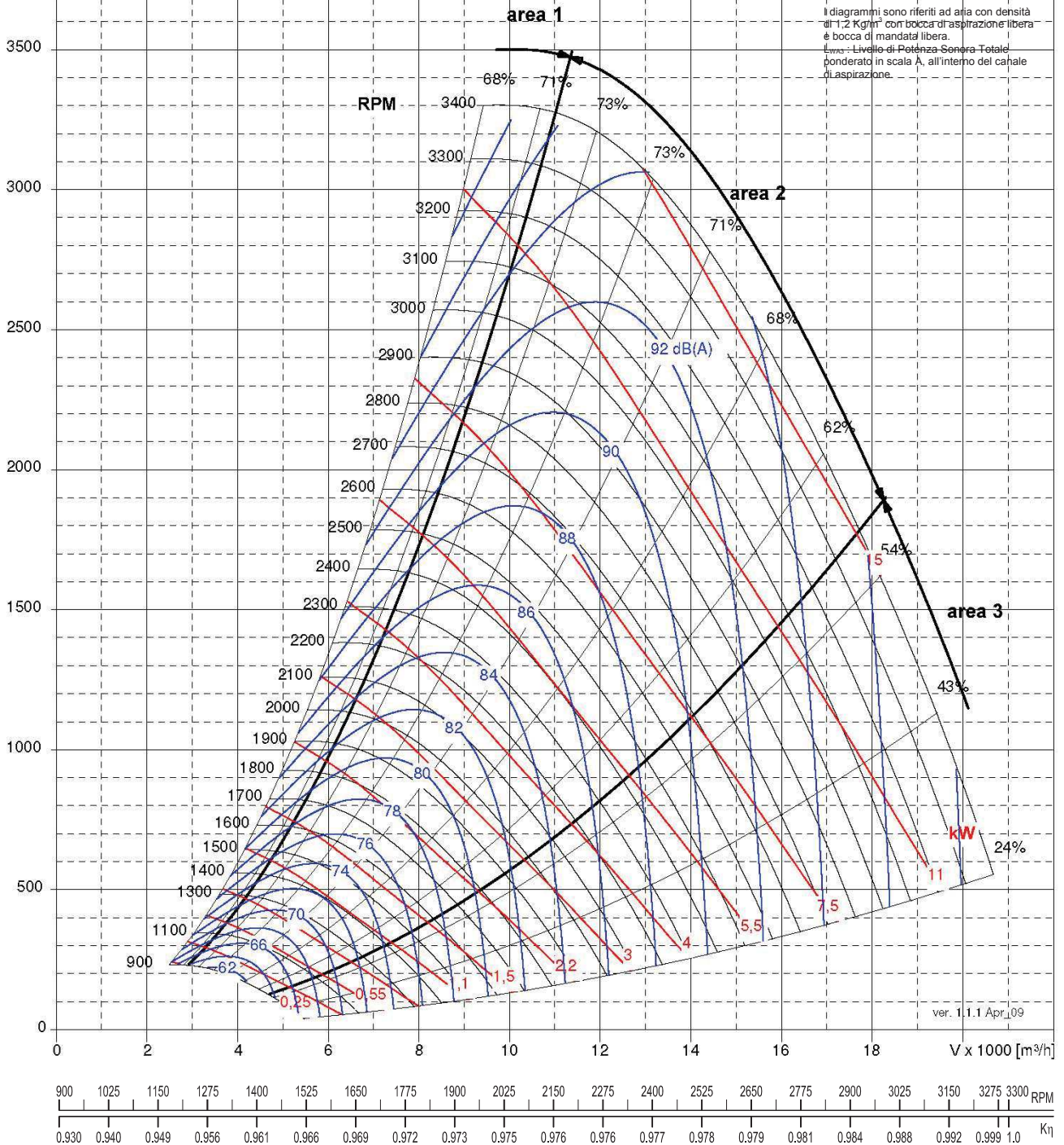

ver. 1.1.1 Apr_09

Performance certified is for installation type A: free inlet, free outlet. Performance ratings include to effects of spring dampers and does not include the effects of appurtenances (accessories). Power rating (kW) does not include transmission losses. The AMCA Certified Ratings Seal does not apply to in-duct inlet Sound noise.

Die bescheinigten Leistungen beziehen sich auf die Installation Typ A: freier Ansaug, freier Ausblas. Die Leistungen werden mit angebaubtem Schwingungsdämpfer gemessen. Eventuelles Zubehör im Volumenstrom wird nicht berücksichtigt. Die Antriebsverluste werden nicht von der aufgenommenen Leistung (kW) einbezogen. Die AMCA Bescheinigung haftet nicht für die Geräusche im inneren des Ansaugkanals.

Les prestations certifiées font références à des installations A : aspiration libre, refoulement libre. Les prestations sont mesurées avec les amortisseurs installés et ne tiennent pas compte des éventuels accessoires dans le flux d'air. La puissance absorbée (kW) ne considère pas les pertes de la transmission. La certification AMCA ne s'applique pas au bruit dans le canal d'aspiration.

Le prestazioni certificate si riferiscono all'installazione A: aspirazione libera, mandata libera. Le prestazioni sono misurate con gli ammortizzatori installati e non tengono conto di eventuali accessori nel flusso d'aria. La potenza assorbita (kW) non include le perdite della trasmissione. La certificazione AMCA non si applica al rumore all'interno del canale di aspirazione.



NPA 500		Steel / Stahl / Acier / Acciaio	Aluminium / Alluminio
Max Wheel RPM / Max Laufradgeschwindigkeit / Vitesse de rotation maximale de la turbine / Massima velocità di rotazione della girante	[min ⁻¹]	2850	2450
Number of Blades / Schaufelanzahl / Nombre d'aubes / Numero di pale	z	10	

C-0090 January 2014

Δp_{stat}
[Pa]

Fan curves plotted for air density: 1.2 Kg/m³
Free inlet - Free outlet
L_{WA3}: A-weighted Total Sound Power Level inside the inlet duct.

Ventilatorikennlinie bei ρ_{Luft} : 1,2 Kg/m³
Freiansaugend - freiausblasend.
L_{WA3}: A-bewertete Schalleistungsepegel im Ansaugkanal.

Les diagrammes font référence à l'air ayant une densité de 1,2 kg/m³ en aspiration libre et refoulement libre.
L_{WA3}: Niveau de Puissance Sonore Totale en canal de aspiration, pondéré en échelle A, dans le canal de aspiration.

I diagrammi sono riferiti ad aria con densità di 1,2 Kg/m³ con boccai di aspirazione libera e bocca di mandata libera.
L_{WA3}: Livello di Potenza Sonora Totale ponderato in scala A, all'interno del canale di aspirazione.

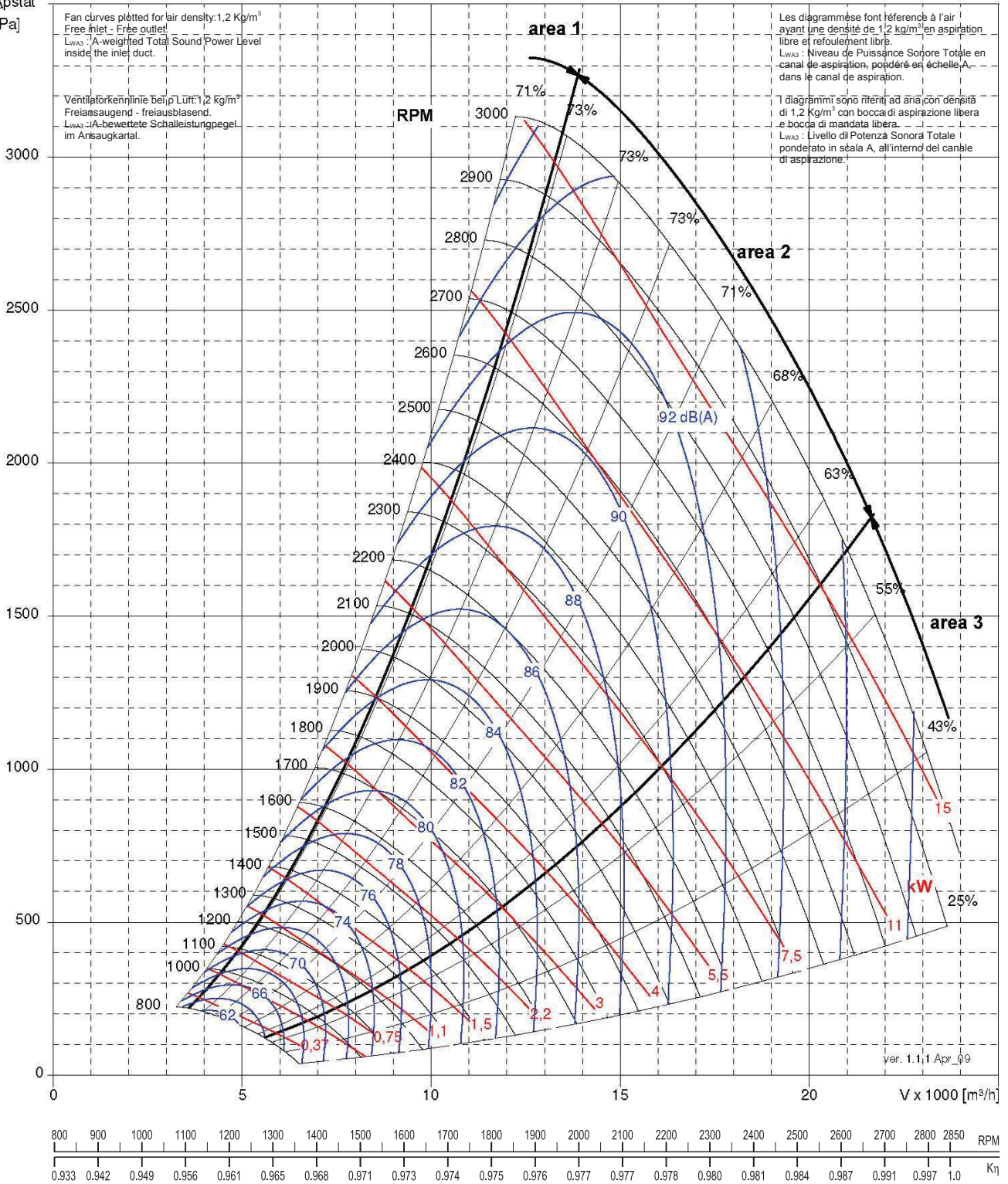

Performance certified is for installation type A: free inlet, free outlet. Performance ratings include to effects of spring dampers and does not include the effects of appurtenances (accessories). Power rating (kW) does not include transmission losses. The AMCA Certified Ratings Seal does not apply to in-duct inlet Sound noise.

Die bescheinigten Leistungen beziehen sich auf die Installation Typ A: freier Ansaug, freier Ausblas. Die Leistungen werden mit angebaubtem Schwingungsdämpfer gemessen. Eventuelles Zubehör im Volumenstrom wird nicht berücksichtigt. Die Antriebsverluste werden nicht von der aufgenommenen Leistung (kW) einbezogen. Die AMCA Bescheinigung haftet nicht für die Geräusche im inneren des Ansaugkanals.

Les prestations certifiées font références à des installations A: aspiration libre, refoulement libre. Les prestations sont mesurées avec les amortisseurs installés et ne tiennent pas compte des éventuels accessoires dans le flux d'air. La puissance absorbée (kW) ne considère pas les pertes de la transmission. La certification AMCA ne s'applique pas au bruit dans le canal d'aspiration.

Le prestazioni certificate si riferiscono all'installazione A: aspirazione libera, mandata libera. Le prestazioni sono misurate con gli ammortizzatori installati e non tengono conto di eventuali accessori nel flusso d'aria. La potenza assorbita (kW) non include le perdite della trasmissione. La certificazione AMCA non si applica al rumore all'interno del canale di aspirazione.



NPA 560		Steel / Stahl / Acier / Acciaio	Aluminium Alluminio
Max Wheel RPM / Max Laufradgeschwindigkeit / Vitesse de rotation maximale de la turbine / Massima velocità di rotazione della girante	[min ⁻¹]	2650	2200
Number of Blades / Schaufelanzahl / Nombre d'aubes / Numero di pale	z	10	

C-0090 January 2014

Δp_{stat}
[Pa]

Fan curves plotted for air density: 1.2 Kg/m³
Free inlet - Free outlet.
L_{WA3}: A-weighted Total Sound Power Level inside the inlet duct.

Ventilator-kennlinie bei ρ_{Luft} : 1.2 kg/m³
Frei ansaugend + freiausblasend.
L_{WA3}: A-bewertete Schalleistungspegel im Ansaugkanal.

Les diagrammes font référence à l'air ayant une densité de 1.2 kg/m³ en aspiration libre et refoulement libre.
L_{WA3}: Niveau de Puissance Sonore Totale en canal de aspiration, pondéré en échelle A dans le canal de aspiration.

I diagrammi sono riferiti ad aria con densità di 1.2 Kg/m³ con bocca di aspirazione libera e bocca di mandata libera.
L_{WA3}: Livelli di Potenza Sonora Totale ponderato in scala A, all'interno del canale di aspirazione.

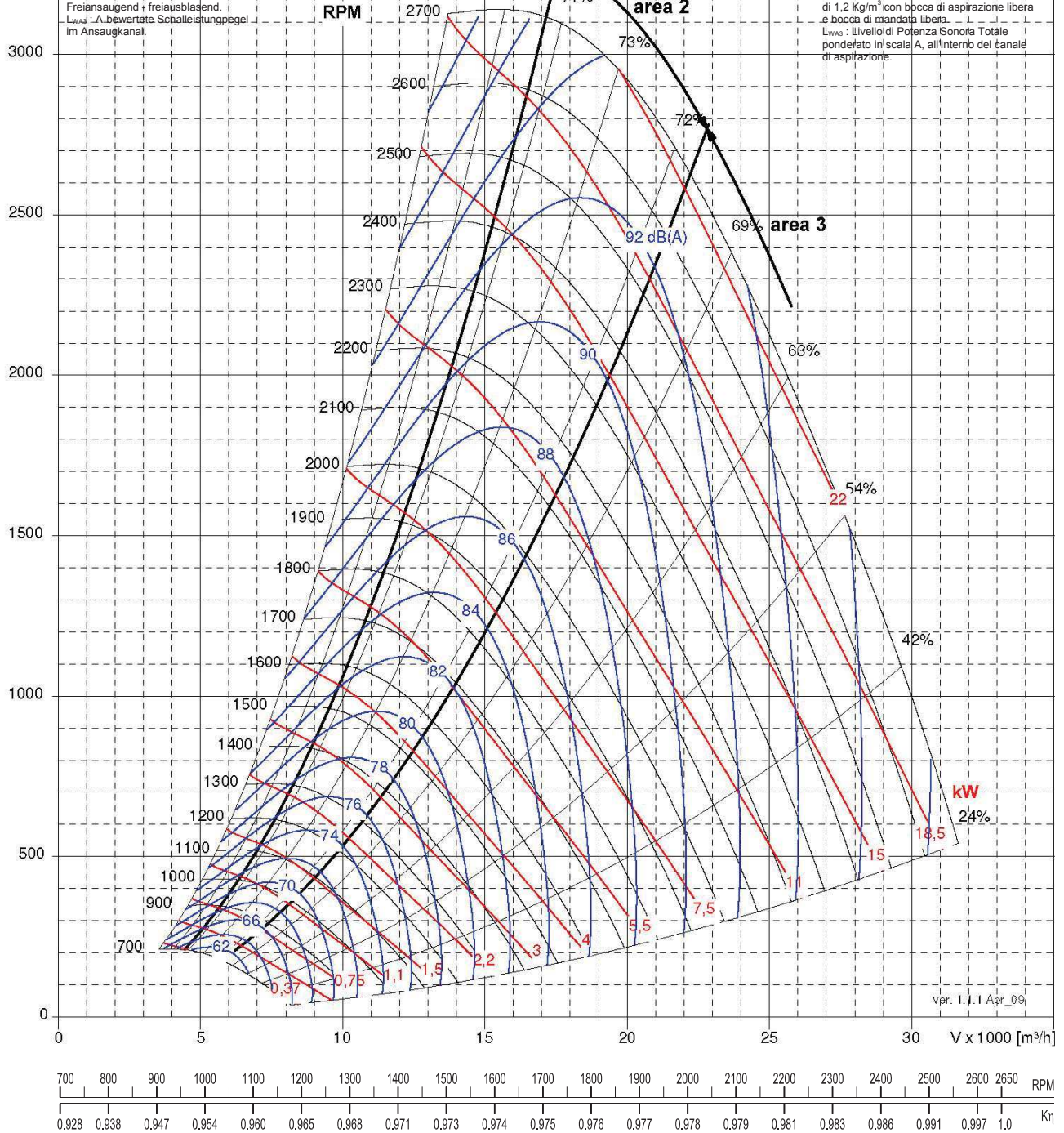

Performance certified is for installation type A: free inlet, free outlet. Performance ratings include to effects of spring dampers and does not include the effects of appurtenances (accessories). Power rating (kW) does not include transmission losses. The AMCA Certified Ratings Seal does not apply to in-duct inlet Sound noise.

Die bescheinigten Leistungen beziehen sich auf die Installation Typ A: freier Ansaug, freier Ausblas. Die Leistungen werden mit angebaute Schwingungsdämpfer gemessen. Eventuelles Zubehör im Volumenstrom wird nicht berücksichtigt. Die Antriebsverluste werden nicht von der aufgenommenen Leistung (kW) einbezogen. Die AMCA Bescheinigung haftet nicht für die Geräusche im inneren des Ansaugkanals.

Les prestations certifiées font références à des installations A: aspiration libre, refoulement libre. Les prestations sont mesurées avec les amortisseurs installés et ne tiennent pas compte des éventuels accessoires dans le flux d'air. La puissance absorbée (kW) ne considère pas les pertes de la transmission. La certification AMCA ne s'applique pas au bruit dans le canal d'aspiration.

Le prestazioni certificate si riferiscono all'installazione A: aspirazione libera, mandata libera. Le prestazioni sono misurate con gli ammortizzatori installati e non tengono conto di eventuali accessori nel flusso d'aria. La potenza assorbita (kW) non include le perdite della trasmissione. La certificazione AMCA non si applica al rumore all'interno del canale di aspirazione.



NPA 630		Steel / Stahl / Acier / Acciaio	Aluminium / Alluminio
Max Wheel RPM / Max Laufradgeschwindigkeit / Vitesse de rotation maximale de la turbine / Massima velocità di rotazione della girante	[min ⁻¹]	2350	1950
Number of Blades / Schaufelanzahl / Nombre d'aubes / Numero di pale	z	10	

C-0090 January 2014

Δp_{stat}
[Pa]

Fan curves plotted for air density: 1.2 Kg/m³
Free inlet - Free outlet.
L_{WA}: A-weighted Total Sound Power Level inside the inlet duct.

Ventilator kerlinije per p. Luft: 1.2 kg/m³
Freiansaugend - freiausblasend.
L_{WA}: A-bewertete Schalleistungspiegel im Ansaugkanal.

Les diagrammes font référence à l'air ayant une densité de 1.2 kg/m³ en aspiration libre et refoulement libre.
L_{WA}: Niveau de Puissance Sonore Totale en canal de aspiration, pondéré en échelle A, dans le canal de aspiration.

I diagrammi sono riferiti ad aria con densità di 1.2 Kg/m³ con bocca di aspirazione libera e bocca di mandata libera.
L_{WA}: Livello di Potenza Sonora Totale ponderato in scala A, all'interno del canale di aspirazione.

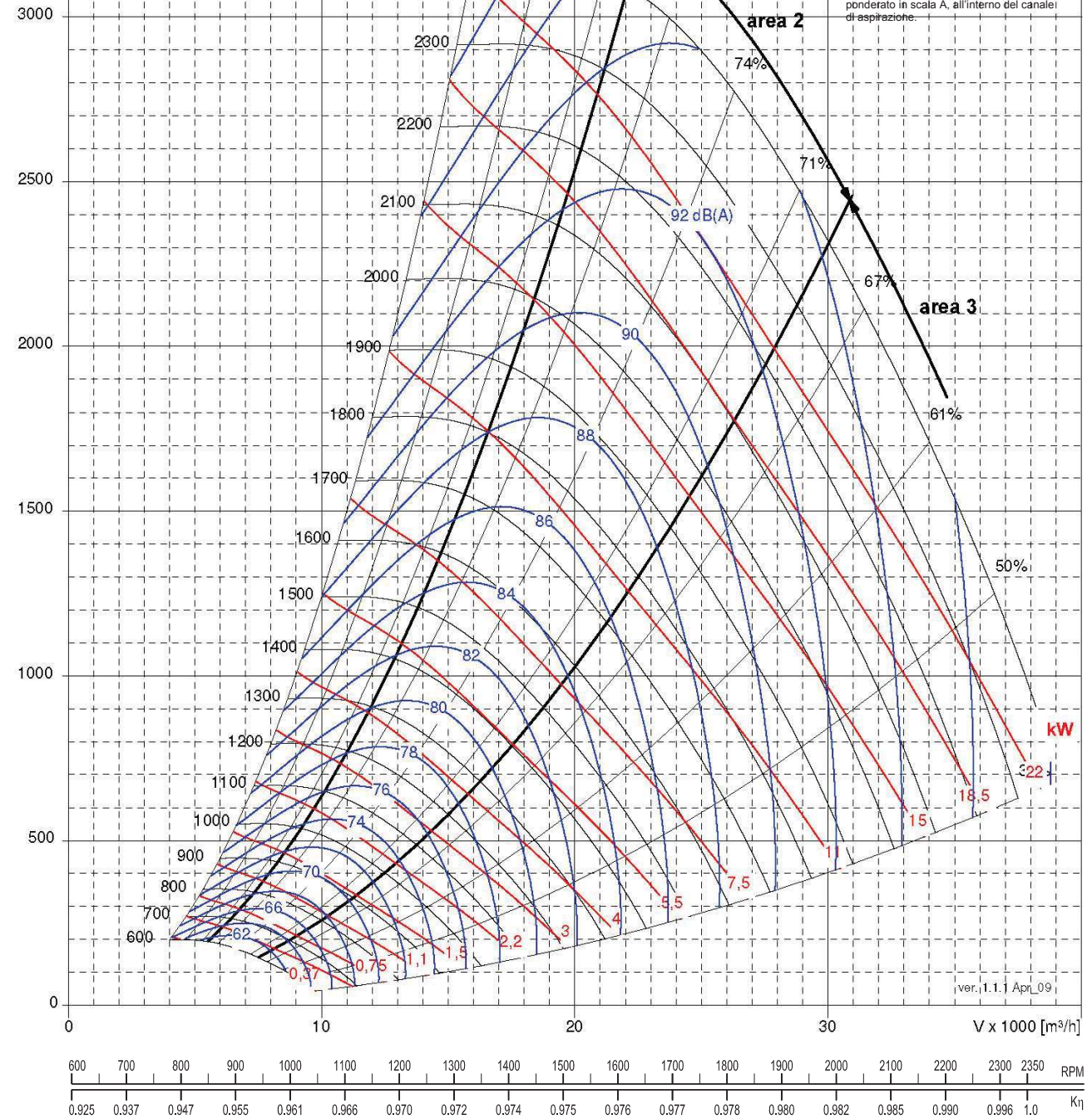

ver. 1.1.1 Apr. 09

Performance certified is for installation type A: free inlet, free outlet. Performance ratings include to effects of spring dampers and does not include the effects of appurtenances (accessories). Power rating (kW) does not include transmission losses. The AMCA Certified Ratings Seal does not apply to in-duct inlet Sound noise.

Die bescheinigten Leistungen beziehen sich auf die Installation Typ A: freier Ansaug, freier Ausblas. Die Leistungen werden mit angebaute Schwingungsdämpfer gemessen. Eventuelles Zubehör im Volumenstrom wird nicht berücksichtigt. Die Antriebsverluste werden nicht von der aufgenommenen Leistung (kW) einbezogen. Die AMCA Bescheinigung haftet nicht für die Geräusche im inneren des Ansaugkanals.

Les prestations certifiées font références à des installations A : aspiration libre, refoulement libre. Les prestations sont mesurées avec les amortisseurs installés et ne tiennent pas compte des éventuels accessoires dans le flux d'air. La puissance absorbée (kW) ne considère pas les pertes de la transmission. La certification AMCA ne s'applique pas au bruit dans le canal d'aspiration.

Le prestazioni certificate si riferiscono all'installazione A: aspirazione libera, mandata libera. Le prestazioni sono misurate con gli ammortizzatori installati e non tengono conto di eventuali accessori nel flusso d'aria. La potenza assorbita (kW) non include le perdite della trasmissione. La certificazione AMCA non si applica al rumore all'interno del canale di aspirazione.



NPA 710		Steel / Stahl / Acier / Acciaio	Aluminium Alluminio
Max Wheel RPM / Max Laufradgeschwindigkeit / Vitesse de rotation maximale de la turbine / Massima velocità di rotazione della girante		[min ⁻¹]	2100
Number of Blades / Schaufelanzahl / Nombre d'aubes / Numero di pale		z	10

C-0090 January 2014

Δp_{stat}
[Pa]

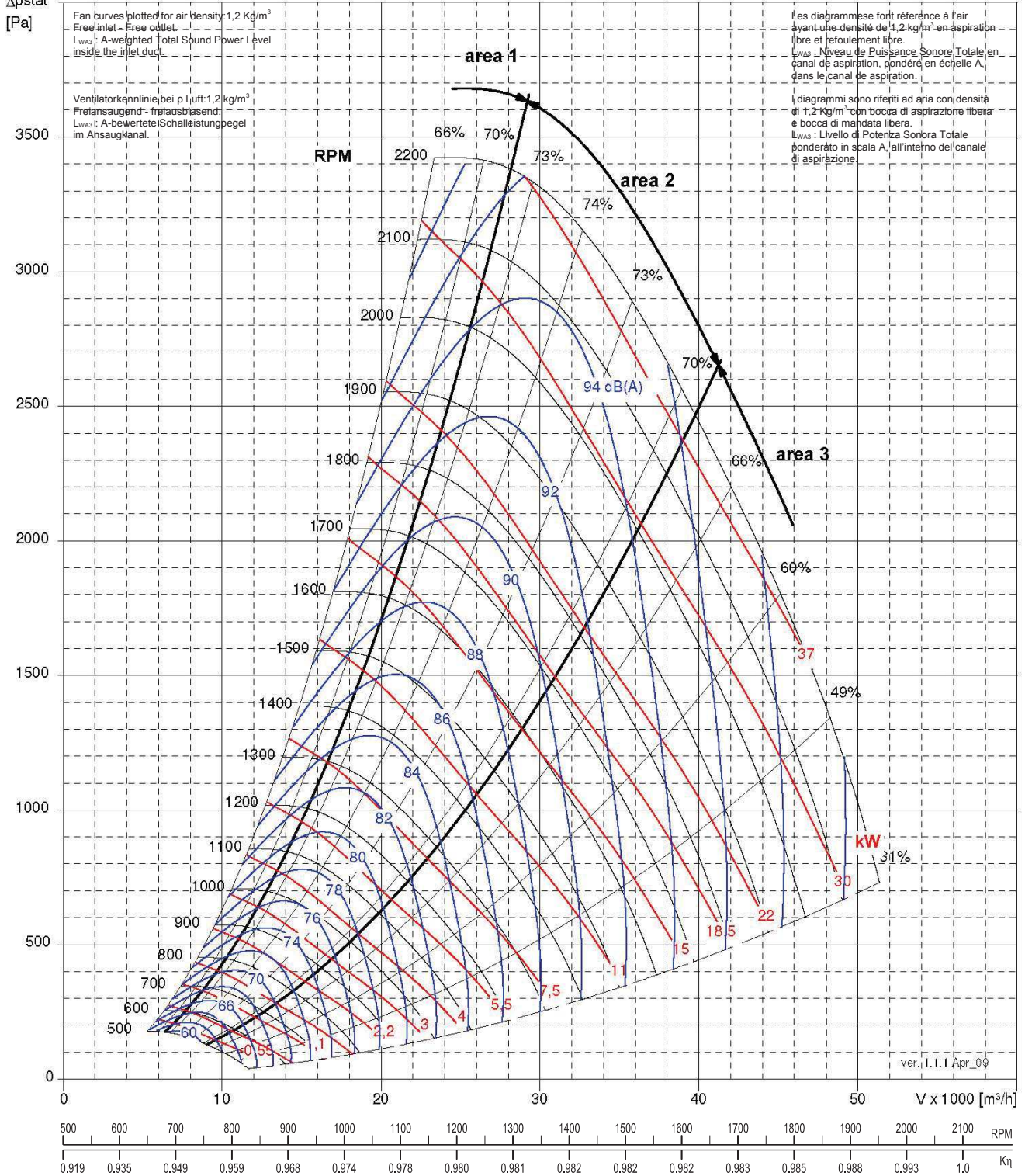

Performance certified for installation type A: free inlet, free outlet. Performance ratings include to effects of spring dampers and does not include the effects of appurtenances (accessories). Power rating (kW) does not include transmission losses. The AMCA Certified Ratings Seal does not apply to in-duct inlet Sound noise.

Die bescheinigten Leistungen beziehen sich auf die Installation Typ A: freier Ansaug, freier Ausblas. Die Leistungen werden mit angebaubtem Schwingungsdämpfer gemessen. Eventuelles Zubehör im Volumenstrom wird nicht berücksichtigt. Die Antriebsverluste werden nicht von der aufgenommenen Leistung (kW) einbezogen. Die AMCA Bescheinigung haftet nicht für die Geräusche im inneren des Ansaugkanals.

Les prestations certifiées font références à des installations A: aspiration libre, refoulement libre. Les prestations sont mesurées avec les amortisseurs installés et ne tiennent pas compte des éventuels accessoires dans le flux d'air. La puissance absorbée (kW) ne considère pas les pertes de la transmission. La certification AMCA ne s'applique pas au bruit dans le canal d'aspiration.

Le prestazioni certificate si riferiscono all'installazione A: aspirazione libera, mandata libera. Le prestazioni sono misurate con gli ammortizzatori installati e non tengono conto di eventuali accessori nel flusso d'aria. La potenza assorbita (kW) non include le perdite della trasmissione. La certificazione AMCA non si applica al rumore all'interno del canale di aspirazione.



NPA 800		
Max Wheel RPM / Max Laufradgeschwindigkeit / Vitesse de rotation maximale de la turbine / Massima velocità di rotazione della girante	[min ⁻¹]	1800
Number of Blades / Schaufelanzahl / Nombre d'aubes / Numero di pale	z	10

C-0090 January 2014

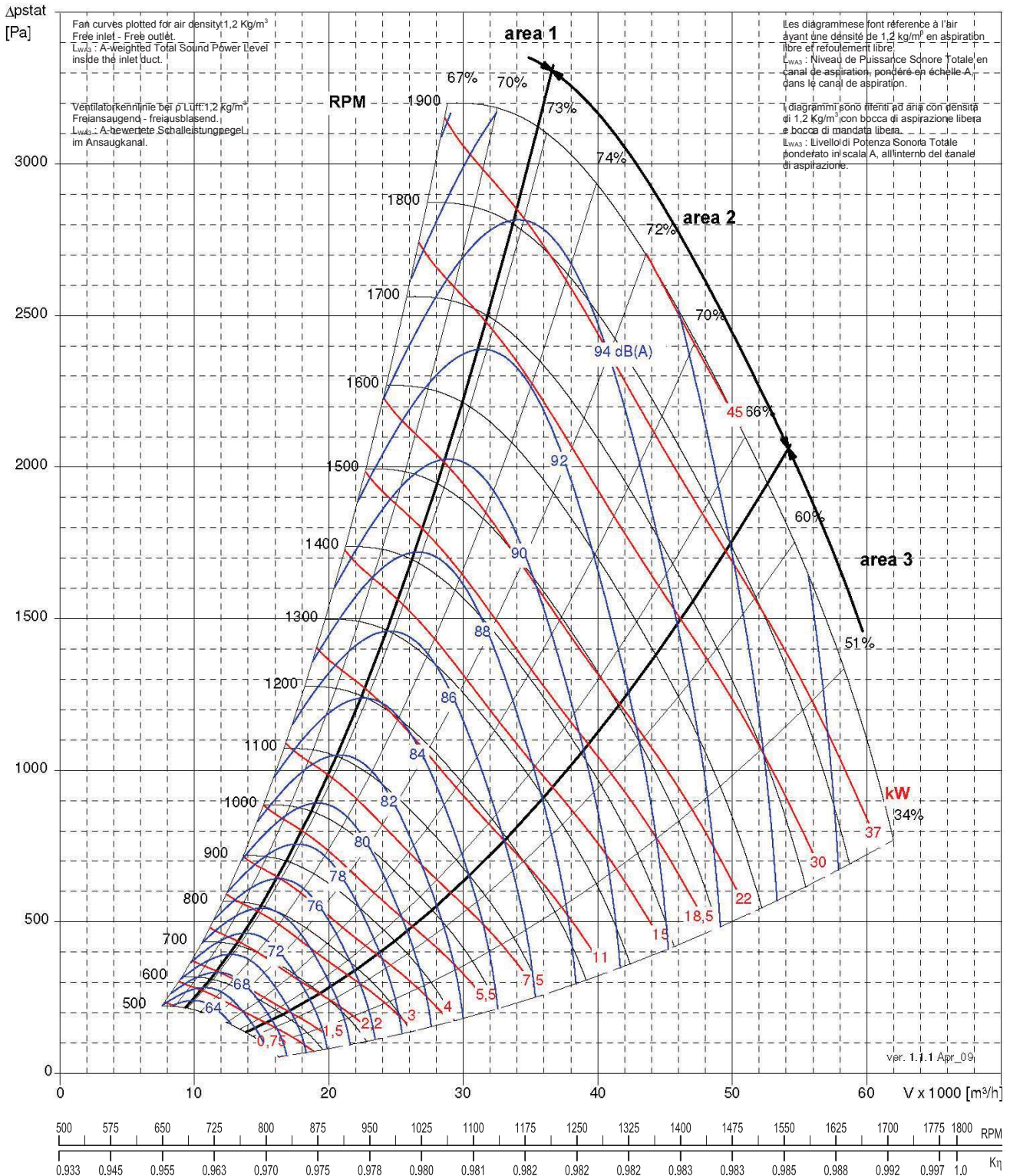

Fan curves plotted for air density 1.2 Kg/m³
Free inlet - Free outlet.
L_{WA}: A-weighted Total Sound Power Level inside the inlet duct.

Ventilatorikennlinie bei ρ_{Luft} 1.2 kg/m³
Freiansaugend - freiausblasend.
L_{WA}: A-bewertete Schalleistungspegel im Ansaugkanal.

Les diagrammes font référence à l'air ayant une densité de 1.2 kg/m³ en aspiration libre et refoulement libre.
L_{WA}: Niveau de Puissance Sonore Totale en canal de aspiration, pondéré en échelle A, dans le canal de aspiration.

I diagrammi sono riferiti ad aria con densità di 1.2 Kg/m³ con bocca di aspirazione libera e bocca di mandata libera.
L_{WA}: Livello di Potenza Sonora Totale ponderato in scala A, all'interno del canale di aspirazione.

Performance certified is for installation type A: free inlet, free outlet. Performance ratings include to effects of spring dampers and does not include the effects of appurtenances (accessories). Power rating (kW) does not include transmission losses. The AMCA Certified Ratings Seal does not apply to in-duct inlet Sound noise.

Die bescheinigten Leistungen beziehen sich auf die Installation Typ A: freier Ansaug, freier Ausblas. Die Leistungen werden mit angebautelem Schwingungsdämpfer gemessen. Eventuelles Zubehör im Volumenstrom wird nicht berücksichtigt. Die Antriebsverluste werden nicht von der aufgenommenen Leistung (kW) einbezogen. Die AMCA Bescheinigung haftet nicht für die Geräusche im inneren des Ansaugkanals.

Les prestations certifiées font références à des installations A : aspiration libre, refoulement libre. Les prestations sont mesurées avec les amortisseurs installés et ne tiennent pas compte des éventuels accessoires dans le flux d'air. La puissance absorbée (kW) ne considère pas les pertes de la transmission. La certification AMCA ne s'applique pas au bruit dans le canal d'aspiration.

Le prestazioni certificate si riferiscono all'installazione A: aspirazione libera, mandata libera. Le prestazioni sono misurate con gli ammortizzatori installati e non tengono conto di eventuali accessori nel flusso d'aria. La potenza assorbita (kW) non include le perdite della trasmissione. La certificazione AMCA non si applica al rumore all'interno del canale di aspirazione.



NPA 900		
Max Wheel RPM / Max Laufradgeschwindigkeit / Vitesse de rotation maximale de la turbine / Massima velocità di rotazione della girante	[min ⁻¹]	1600
Number of Blades / Schaufelanzahl / Nombre d'aubes / Numero di pale	z	10

C-0090 January 2014

Δp_{stat}
[Pa]

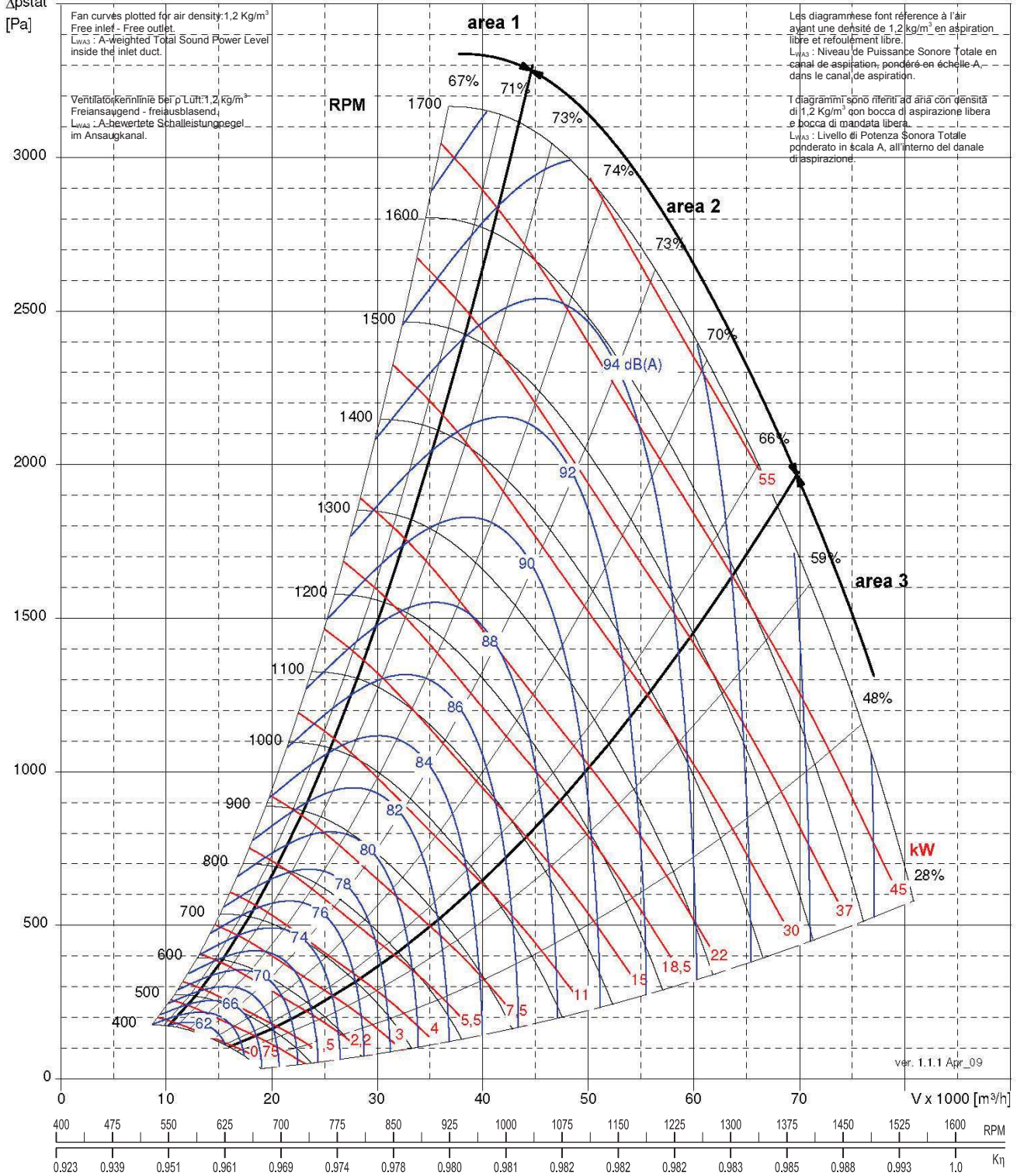

Performance certified is for installation type A: free inlet, free outlet. Performance ratings include to effects of spring dampers and does not include the effects of appurtenances (accessories). Power rating (kW) does not include transmission losses. The AMCA Certified Ratings Seal does not apply to in-duct inlet Sound noise.

Die bescheinigten Leistungen beziehen sich auf die Installation Typ A: freier Ansaug, freier Ausblas. Die Leistungen werden mit angebautem Schwingungsdämpfer gemessen. Eventuelle Zubehör im Volumenstrom wird nicht berücksichtigt. Die Antriebsverluste werden nicht von der aufgenommenen Leistung (kW) einbezogen. Die AMCA Bescheinigung haftet nicht für die Geräusche im inneren des Ansaugkanals.

Les prestations certifiées font références à des installations A : aspiration libre, refoulement libre. Les prestations sont mesurées avec les amortisseurs installés et ne tiennent pas compte des éventuels accessoires dans le flux d'air. La puissance absorbée (kW) ne considère pas les pertes de la transmission. La certification AMCA ne s'applique pas au bruit dans le canal d'aspiration.

Le prestazioni certificate si riferiscono all'installazione A: aspirazione libera, mandata libera. Le prestazioni sono misurate con gli ammortizzatori installati e non tengono conto di eventuali accessori nel flusso d'aria. La potenza assorbita (kW) non include le perdite della trasmissione. La certificazione AMCA non si applica al rumore all'interno del canale di aspirazione.



NPA 1000		
Max Wheel RPM / Max Laufradgeschwindigkeit / Vitesse de rotation maximale de la turbine / Massima velocità di rotazione della girante	[min ⁻¹]	1400
Number of Blades / Schaufelanzahl / Nombre d'aubes / Numero di pale	z	10

C-0090 January 2014

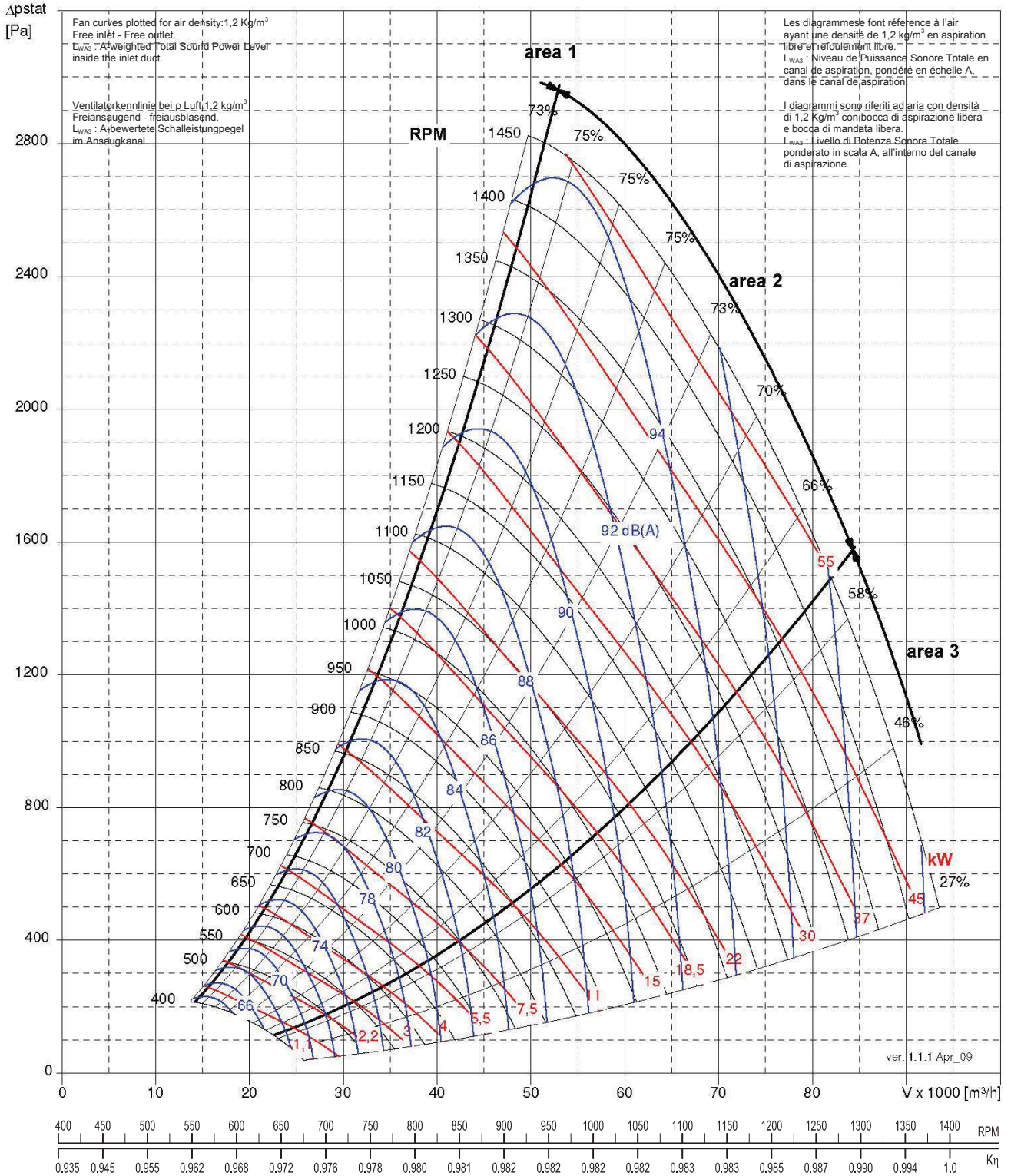

Performance certified is for installation type A: free inlet, free outlet. Performance ratings include to effects of spring dampers and does not include the effects of appurtenances (accessories). Power rating (kW) does not include transmission losses. The AMCA Certified Ratings Seal does not apply to in-duct inlet Sound noise.

Die bescheinigten Leistungen beziehen sich auf die Installation Typ A: freier Ansaug, freier Ausblas. Die Leistungen werden mit angebaubtem Schwingungsdämpfer gemessen. Eventuelles Zubehör im Volumenstrom wird nicht berücksichtigt. Die Antriebsverluste werden nicht von der aufgenommenen Leistung (kW) einbezogen. Die AMCA Bescheinigung haftet nicht für die Geräusche im inneren des Ansaugkanals.

Les prestations certifiées font références à des installations A : aspiration libre, refoulement libre. Les prestations sont mesurées avec les amortisseurs installés et ne tiennent pas compte des éventuels accessoires dans le flux d'air. La puissance absorbée (kW) ne considère pas les pertes de la transmission. La certification AMCA ne s'applique pas au bruit dans le canal d'aspiration.

Le prestazioni certificate si riferiscono all'installazione A: aspirazione libera, mandata libera. Le prestazioni sono misurate con gli ammortizzatori installati e non tengono conto di eventuali accessori nel flusso d'aria. La potenza assorbita (kW) non include le perdite della trasmissione. La certificazione AMCA non si applica al rumore all'interno del canale di aspirazione.



NPA 1120		
Max Wheel RPM / Max Laufradgeschwindigkeit / Vitesse de rotation maximale de la turbine / Massima velocità di rotazione della girante	[min ⁻¹]	1200
Number of Blades / Schaufelanzahl / Nombre d'aubes / Numero di pale	z	10

C-0090 January 2014

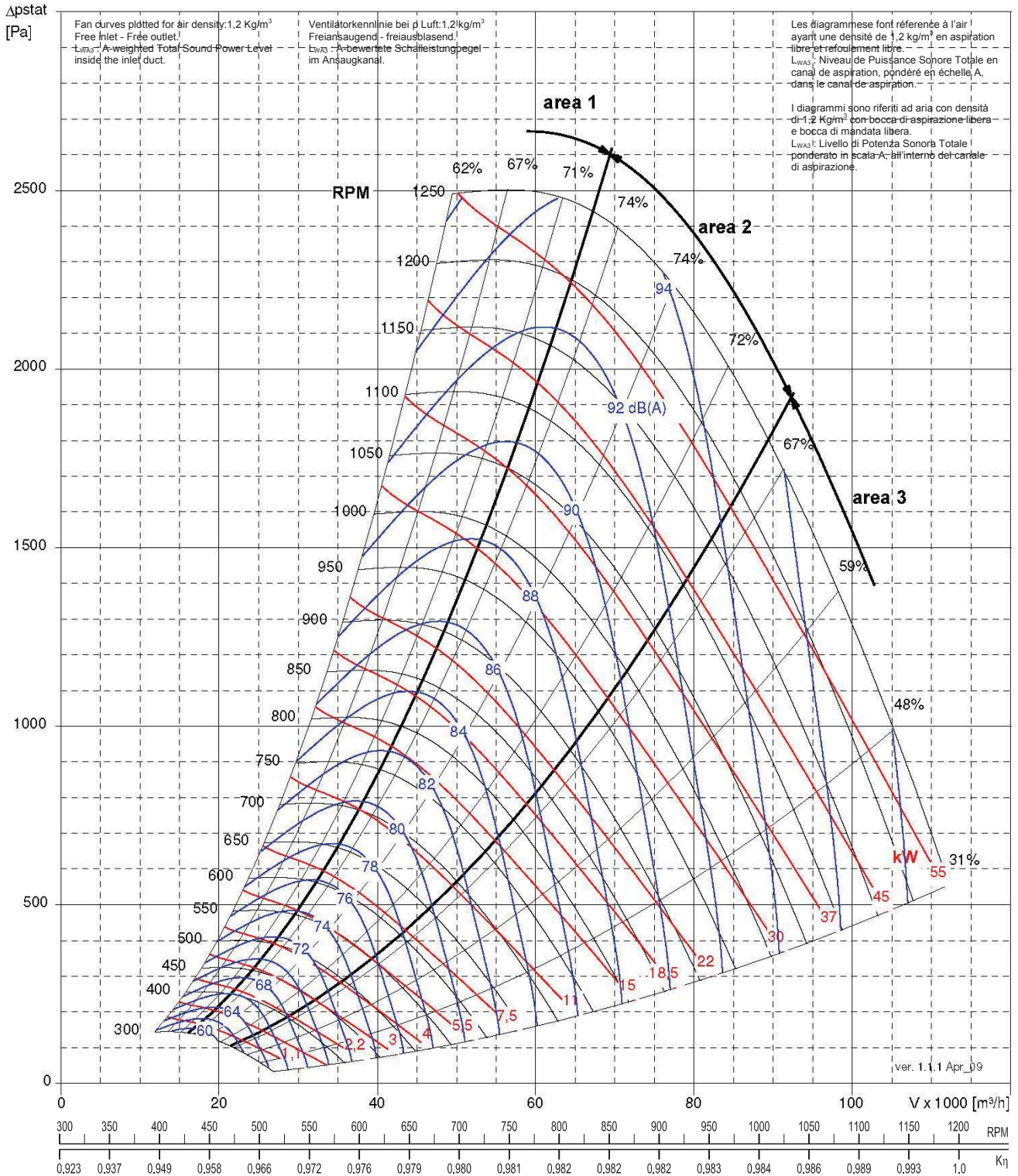

Performance certified is for installation type A: free inlet, free outlet. Performance ratings include to effects of spring dampers and does not include the effects of appurtenances (accessories). Power rating (kW) does not include transmission losses. The AMCA Certified Ratings Seal does not apply to in-duct inlet Sound noise.

Die bescheinigten Leistungen beziehen sich auf die Installation Typ A: freier Ansaug, freier Ausblas. Die Leistungen werden mit angebaute Schwingungsdämpfer gemessen. Eventuelles Zubehör im Volumenstrom wird nicht berücksichtigt. Die Antriebsverluste werden nicht von der aufgenommenen Leistung (kW) einbezogen. Die AMCA Bescheinigung haftet nicht für die Geräusche im inneren des Ansaugkanals.

Les prestations certifiées font références à des installations A: aspiration libre, refoulement libre. Les prestations sont mesurées avec les amortisseurs installés et ne tiennent pas compte des éventuels accessoires dans le flux d'air. La puissance absorbée (kW) ne considère pas les pertes de la transmission. La certification AMCA ne s'applique pas au bruit dans le canal d'aspiration.

Le prestazioni certificate si riferiscono all'installazione A: aspirazione libera, mandata libera. Le prestazioni sono misurate con gli ammortizzatori installati e non tengono conto di eventuali accessori nel flusso d'aria. La potenza assorbita (kW) non include le perdite della trasmissione. La certificazione AMCA non si applica al rumore all'interno del canale di aspirazione.